



Embrapa

Gado de Leite

Principais Indicadores

Macroeconômicos

Coordenação Geral

Glauco Carvalho
Alzira Vasconcelos Carneiro

Equipe Técnica

Glauco Carvalho - Economista/Pesquisador Embrapa Gado de Leite
Alzira Vasconcelos Carneiro - Analista Embrapa Gado de Leite
Guilherme Fonseca Travassos - Bolsista CNPq
Lucas Campio Pinha - Bolsista CNPq
Sarah Bartels Kirchmeyer Vieira - Bolsista Fapemig

ano 2 Nº 15 10/Setembro/2009



Esse banco de dados foi elaborado pela Embrapa Gado de Leite. Todas as informações contidas no mesmo foram obtidas de fontes consideradas confiáveis, oficiais ou não. A Embrapa Gado de Leite não garante a acurácia das mesmas e não se responsabiliza por eventuais erros ou omissões. A empresa não se responsabiliza, portanto, por eventuais perdas decorrentes de operações com base em informações desse relatório.

COMO CITAR:

PRINCIPAIS INDICADORES MACROECONÔMICOS: boletim eletrônico mensal. Coordenadores, Glauco Rodrigues Carvalho e Alzira Vasconcelos Carneiro. Juiz de Fora: Embrapa Gado de Leite, v. 2, n. 15, 10 setembro 2009. Disponível em: <http://www.cileite.com.br/publicacoes/arquivos/2009_09_Indicadores_Macro.pdf>. Acesso em: dd mmm. aaaa.

CIP-Brasil. Catalogação-na-publicação.
Embrapa Gado de Leite

Principais Indicadores Macroeconômicos. – Ano 2, n. 15 (Setembro/2009) - . – Juiz
de Fora : Embrapa Gado de Leite, 2009 – .

Boletim eletrônico mensal.

Coordenadores: Glauco Rodrigues Carvalho e Alziro Vasconcelos Carneiro.

1. Indicadores. 2. Conjuntura. 3. Macroeconomia. I. Carvalho, G. R. II. Carneiro, A. V.
CDD 338.1

© Embrapa 2009

.....

Índice Geral

I - Projeções de Curto Prazo

| | |
|---|---|
| I.1 - Resumo das Principais Projeções Macroeconômicas | 1 |
|---|---|

II - Indicadores do Setor Externo

| | |
|---|---|
| II.1. Balança Comercial | 2 |
| II.2. Exportações: Índice de Preço, Quantum e Rentabilidade | 3 |
| II.3. Importações: Índice de Preço, Quantum e Rentabilidade | 4 |
| II.4. Fechamento de Câmbio nominal | 5 |
| II.5. Balanço de Pagamentos | 6 |
| II.6. Reservas Internacionais | 6 |

III - Indicadores do Nível de atividade

| | |
|--|----|
| III.1 - Produto Interno Bruto - Série Encadeada | 7 |
| III.2 - Composição do PIB sob a ótica da despesa | 8 |
| III.3 - Evolução da Produção Industrial | 9 |
| III.4 - Evolução da Produção Industrial - Regional | 10 |
| III.5 - Evolução da Produção dos Setores | 11 |
| III.6 - Indicadores Antecedentes | 12 |
| III.7 - Evolução do Emprego e Renda | 13 |
| III.8 - Evolução do Desemprego | 14 |
| III.9 - Indicadores de Vendas | 15 |

IV - Indicadores das Finanças Públicas

| | |
|--|----|
| IV.1 - Necessidade de Financiamento do Setor Público e Dívida Líquida do Setor Público | 16 |
|--|----|

V- Índice de Preços

| | |
|-------------------------|----|
| V.1 - IPC FIPE | 17 |
| V.2 - Índices de Preços | 17 |

VI - Indicadores do Mercado Financeiro

| | |
|--|----|
| VI.1 - Taxas de Juros | 18 |
| VI.2 - Bovespa mensal | 19 |
| VI.3 - Comportamento das Bolsas Mundiais | 20 |

VII - Economia Internacional

| | |
|---|----|
| VII. 1 - Taxas de Juros Internacionais | 21 |
| VII. 2 - Índice de Preços de Commodities | 21 |
| VII. 3 - Principais Projeções da Economia Internacional | 21 |
| VII. 4 - Economia Americana | 22 |

I.1 - Resumo das principais projeções macroeconômicas

| Indicadores | 2007 | 2008 | 2009 ¹ | 2010 ¹ |
|--|-------|--------|-------------------|-------------------|
| IPCA (%) | 4,46 | 5,90 | 4,30 | 4,30 |
| IGP-DI (%) | 7,90 | 9,10 | -0,67 | 4,50 |
| IGP-M (%) | 7,76 | 9,81 | -0,74 | 4,50 |
| IPC-Fipe (%) | 4,38 | 6,17 | 4,21 | 4,50 |
| Taxa de câmbio - fim de período (R\$/US\$) | 1,77 | 2,33 | 1,85 | 1,85 |
| Taxa de Câmbio - média período (R\$/US\$) | 1,95 | 1,83 | 2,01 | 1,85 |
| Meta Taxa Selic - fim de período (% a.a) | 11,25 | 13,75 | 8,75 | 9,25 |
| Meta Taxa Selic - média do período (% a.a) | 11,80 | 12,35 | 9,81 | 8,90 |
| Dívida Líquida do Setor Público (% do PIB) | 42,70 | 36,00 | 42,50 | 40,95 |
| PIB (% de crescimento) | 5,40 | 5,62 | -0,16 | 4,00 |
| Produção Industrial (% de crescimento) | 6,02 | 3,10 | -7,35 | 5,65 |
| Conta Corrente (US\$ bilhões) | 1,50 | -28,30 | -15,05 | -22,20 |
| Balança Comercial (US\$ bilhões) | 40,00 | 24,82 | 24,30 | 18,00 |
| Invest. Estrangeiro Direto (US\$ bilhões) | 22,20 | 45,06 | 25,00 | 30,00 |

¹2009 e 2010 Estimativas e Projeções.

Fonte: Focus Relatório de Mercado - 04 de setembro de 2009. Elaboração: Embrapa Gado de Leite

II - Indicadores do Setor Externo

Tabela II.1 - Balança Comercial

US\$ milhões

| Período | Exportações | | | | Importações | | | | | | Saldo |
|---|-------------|-------------|--------|---------|-----------------|---------|-------------------|--------------------------|------------------------------|---------|--------|
| | Básicos | Semi Manuf. | Manuf. | Total | Bens de Capital | Insumos | Combust. Minerais | Bens de Consumo Duráveis | Bens de Consumo não Duráveis | Total | |
| Dados originais | | | | | | | | | | | |
| 2005 | 34.722 | 15.960 | 65.145 | 118.309 | 15.380 | 37.777 | 11.918 | 3.926 | 4.556 | 73.557 | 44.752 |
| 2006 | 40.281 | 19.523 | 74.951 | 137.736 | 18.922 | 45.261 | 15.178 | 5.750 | 6.218 | 91.329 | 46.407 |
| 2007 | 51.594 | 21.800 | 83.862 | 160.656 | 24.805 | 59.299 | 20.069 | 8.227 | 7.831 | 120.535 | 40.121 |
| 2008 | 73.630 | 27.073 | 92.685 | 197.895 | 35.911 | 83.260 | 31.466 | 12.706 | 9.803 | 173.123 | 24.772 |
| mai/09 | 5.369 | 1.428 | 4.966 | 11.984 | 2.267 | 4.273 | 1.295 | 771 | 724 | 9.334 | 2.650 |
| jun/09 | 6.775 | 1.671 | 5.737 | 14.467 | 2.216 | 4.679 | 1.342 | 894 | 709 | 9.843 | 4.624 |
| jul/09 | 6.398 | 1.736 | 5.745 | 14.142 | 2.431 | 5.452 | 1.572 | 934 | 826 | 11.215 | 2.927 |
| Crescimento em relação ao mês anterior (%) | | | | | | | | | | | |
| mai/09 | -4,0 | -0,3 | -1,5 | -2,7 | -5,5 | 11,9 | 45,3 | 0,1 | -0,4 | 8,4 | - |
| jun/09 | 26,2 | 17,0 | 15,5 | 20,7 | -2,2 | 9,5 | 3,6 | 16,0 | -2,1 | 5,5 | - |
| jul/09 | -5,6 | 3,9 | 0,1 | -2,2 | 9,7 | 16,4 | 17,1 | 4,4 | 16,3 | 13,9 | - |
| Crescimento em relação ao mesmo mês do ano anterior (%) | | | | | | | | | | | |
| mai/09 | -35,8 | -45,1 | -36,8 | -37,9 | -24,3 | -41,1 | -60,1 | -24,7 | 2,4 | -38,7 | - |
| jun/09 | -10,7 | -23,7 | -31,0 | -22,2 | -27,7 | -37,4 | -60,4 | -16,5 | -18,5 | -38,0 | - |
| jul/09 | -23,1 | -41,5 | -33,6 | -30,9 | -31,9 | -33,0 | -52,8 | -27,9 | 1,0 | -34,6 | - |
| Crescimento acumulado no ano em relação ao mesmo período do ano anterior (%) | | | | | | | | | | | |
| mai/09 | -7,4 | -28,4 | -31,2 | -22,9 | -11,3 | -31,8 | -49,2 | -15,5 | 7,4 | -27,3 | - |
| jun/09 | -8,2 | -27,5 | -31,2 | -22,8 | -14,4 | -32,9 | -51,8 | -15,7 | 2,3 | -29,4 | - |
| jul/09 | -11,3 | -30,3 | -31,6 | -24,3 | -17,6 | -32,9 | -52,0 | -18,0 | 2,1 | -30,3 | - |

Fonte: Ministério do Desenvolvimento, Indústria e Comércio Exterior. Elaboração: Embrapa Gado de Leite

II - Indicadores do Setor Externo

Tabela II.2 - Exportações: Índice de Preço e Quantum

Base 2006 = 100

| Período | Preço | | | Quantum | | |
|---|---------|--------------------|---------------|---------|--------------------|---------------|
| | Básicos | Semi-manufaturados | Manufaturados | Básicos | Semi-manufaturados | Manufaturados |
| Dados originais | | | | | | |
| 2006 | 100,0 | 100,0 | 100,0 | 100,0 | 100,0 | 100,0 |
| 2007 | 114,5 | 110,9 | 108,4 | 113,7 | 100,7 | 103,2 |
| 2008 | 161,8 | 138,9 | 126,0 | 119,4 | 99,8 | 98,1 |
| mai/09 | 127,5 | 99,0 | 114,8 | 126,5 | 89,2 | 68,9 |
| jun/09 | 136,3 | 102,7 | 115,8 | 149,4 | 100,6 | 78,9 |
| jul/09 | 137,3 | 101,6 | 116,7 | 140,0 | 105,5 | 78,9 |
| Crescimento em relação ao mesmo mês do ano anterior (%) | | | | | | |
| mai/09 | -17,7 | -28,8 | -8,0 | -22,6 | -23,2 | -31,8 |
| jun/09 | -22,6 | -29,1 | -9,7 | 14,3 | 7,3 | -24,1 |
| jul/09 | -27,6 | -31,7 | -11,5 | 5,3 | -14,6 | -25,0 |
| Crescimento acumulado no ano em relação ao mesmo período do ano anterior (%) | | | | | | |
| mai/09 | -11,4 | -16,6 | -3,3 | 4,8 | -14,1 | -28,9 |
| jun/09 | -13,6 | -18,9 | -4,4 | 6,8 | -10,6 | -28,1 |
| jul/09 | -16,1 | -20,9 | -5,5 | 6,5 | -11,3 | -27,6 |

Fonte: Funcex. Elaboração: Embrapa Gado de Leite

II - Indicadores do Setor Externo

Tabela II.3 - Importações: Índice de Preço e Quantum

Base 2006 = 100

| Período | Preço | | | | | Quantum | | | | |
|---|-----------------|-----------------|--------------------------|------------------------------|---------------|-----------------|-----------------|--------------------------|------------------------------|---------------|
| | Bens de Capital | Inter-mediários | Bens de Consumo Duráveis | Bens de Consumo Não Duráveis | Com-bustíveis | Bens de Capital | Inter-mediários | Bens de Consumo Duráveis | Bens de Consumo Não Duráveis | Com-bustíveis |
| Dados originais | | | | | | | | | | |
| 2006 | 100,0 | 100,0 | 100,0 | 100,0 | 100,0 | 100,0 | 100,0 | 100,0 | 100,0 | 100,0 |
| 2007 | 102,9 | 108,5 | 100,4 | 114,9 | 111,0 | 132,1 | 119,6 | 150,6 | 114,1 | 119,9 |
| 2008 | 113,3 | 130,6 | 109,2 | 131,1 | 162,6 | 177,7 | 141,1 | 215,4 | 126,7 | 122,3 |
| mai/09 | 112,3 | 121,0 | 114,0 | 124,6 | 86,9 | 141,3 | 91,3 | 172,6 | 118,4 | 125,0 |
| jun/09 | 114,9 | 120,5 | 105,9 | 135,4 | 96,4 | 133,6 | 102,1 | 208,6 | 104,7 | 108,7 |
| jul/09 | 113,8 | 122,5 | 102,3 | 124,4 | 103,8 | 148,3 | 115,7 | 219,7 | 131,6 | 124,3 |
| Crescimento em relação ao mesmo mês do ano anterior (%) | | | | | | | | | | |
| mai/09 | -2,4 | -4,9 | 5,8 | 0,3 | -49,3 | -18,1 | -39,5 | -20,5 | 2,4 | -14,6 |
| jun/09 | 0,8 | -9,4 | -0,9 | -1,2 | -48,2 | -25,6 | -31,8 | -7,9 | -16,7 | -21,5 |
| jul/09 | -5,1 | -10,3 | -6,8 | -7,9 | -49,2 | -23,1 | -28,8 | -21,8 | 5,9 | 5,7 |
| Crescimento acumulado no ano em relação ao mesmo período do ano anterior (%) | | | | | | | | | | |
| mai/09 | 0,6 | 1,6 | 7,0 | 2,1 | -46,2 | -2,2 | -31,9 | -15,9 | 5,0 | -14,7 |
| jun/09 | 0,6 | -0,3 | 5,7 | 1,5 | -46,6 | -6,7 | -31,9 | -14,3 | 1,1 | -16,0 |
| jul/09 | -0,2 | -1,9 | 3,8 | 0,1 | -47,0 | -9,5 | -31,4 | -15,8 | 1,8 | -13,0 |

Fonte: Funcex . Elaboração: Embrapa Gado de Leite

II - Indicadores do Setor Externo

Tabela II.4 Fechamento do câmbio nominal

| Período | Dólar Comercial Venda ¹ |
|---|------------------------------------|
| Dados originais | |
| 2006 | 2,18 |
| 2007 | 1,95 |
| 2008 | 1,83 |
| mai/09 | 2,06 |
| jun/09 | 1,96 |
| jul/09 | 1,93 |
| ago/09 | 1,85 |
| Crescimento em relação ao mês anterior (%) | |
| mai/09 | -6,88 |
| jun/09 | -4,76 |
| jul/09 | -1,27 |
| ago/09 | -4,53 |

Fonte: BACEN. Elaboração: Embrapa Gado de Leite

¹Médias mensais e anuais dos dados originais

Gráfico II.1 Variação da Taxa de Câmbio nominal.

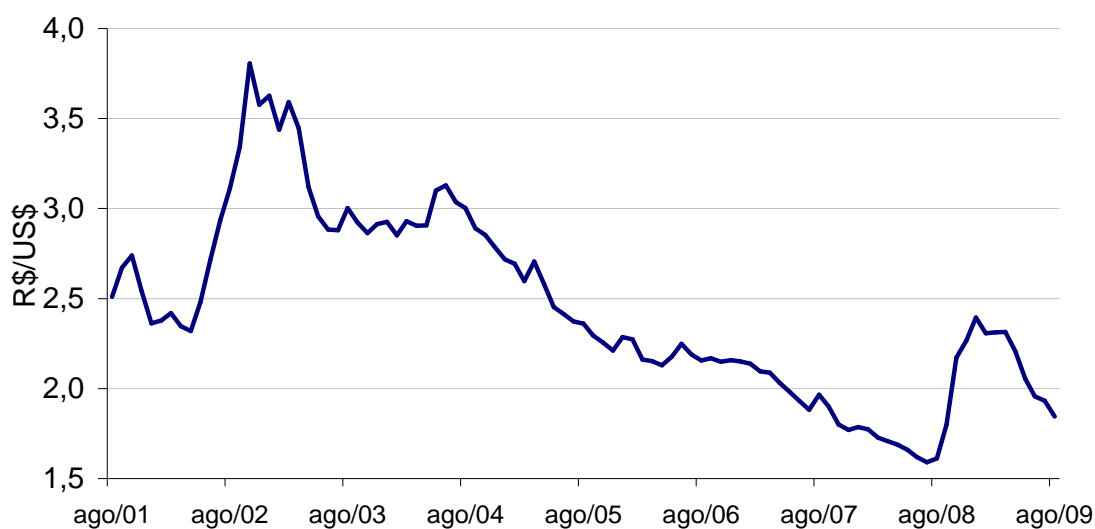

Fonte: BACEN. Elaboração: Embrapa Gado de Leite

II - Indicadores do Setor Externo

Tabela II.5 - Balanço de Pagamentos

US\$ Milhões

| | 2008 | | 2009 | | 2008 | 2009 |
|---|---------|---------|--------|---------|---------|---------|
| | jun | jul | jun | jul | jan-jul | jan-jul |
| Balança comercial (FOB) | 2.729 | 3.330 | 4.624 | 2.927 | 8.573 | 9.373 |
| Exportação de bens | 18.593 | 20.451 | 14.468 | 14.142 | 72.051 | 55.484 |
| Importação de bens | -15.865 | -17.122 | -9.843 | -11.215 | -63.478 | -46.111 |
| Serviços e rendas (líquido) | -5.829 | -5.868 | -5.424 | -4.901 | -24.230 | -17.298 |
| Serviços | -1.871 | -1.521 | -1.904 | -1.492 | -6.272 | -6.122 |
| Rendas | -3.958 | -4.347 | -3.520 | -3.409 | -17.958 | -11.176 |
| Transferências unilaterais correntes | 319 | 371 | 265 | 309 | 1.567 | 1.314 |
| Transações correntes | -2.781 | -2.168 | -535 | -1.665 | -14.090 | -6.612 |
| Conta capital e financeira | 5.499 | 5.675 | 7.438 | 6.390 | 34.714 | 11.050 |
| Conta capital | 106 | 115 | 85 | 82 | 283 | 496 |
| Conta financeira | 5.393 | 5.560 | 7.353 | 6.308 | 34.431 | 10.554 |
| Investimento direto | 1.684 | 2.854 | 4.193 | 4.865 | 6.447 | 10.289 |
| Investimento brasileiro direto | -1.042 | -412 | 2.742 | 3.577 | -7.537 | -944 |
| Investimento estrangeiro direto | 2.726 | 3.266 | 1.450 | 1.287 | 13.984 | 11.234 |
| Investimentos em carteira | 402 | 4.615 | 1.729 | 7.688 | 12.890 | -389 |
| Investimento brasileiro em carteira | -3 | 433 | -71 | 171 | 13 | -851 |
| Investimento estrangeiro em carteira | 405 | 4.182 | 1.800 | 7.517 | 12.878 | 462 |
| Derivativos | -103 | -2 | -11 | 15 | -277 | 223 |
| Outros investimentos | 3.410 | -1.907 | 1.442 | -6.260 | 15.372 | 431 |
| Outros investimentos brasileiros | -314 | -3.444 | 1.293 | -4.698 | -1.263 | -7.363 |
| Outros investimentos estrangeiros | 3.724 | 1.537 | 149 | -1.562 | 16.635 | 7.794 |
| Erros e omissões | -100 | -1.145 | 145 | -53 | -4.005 | -69 |
| Resultado do balanço | 2.618 | 2.362 | 7.048 | 4.672 | 16.620 | 4.369 |

Fonte: BACEN. Elaboração: Embrapa Gado de Leite

Tabela II.6 - Reservas Internacionais

US\$ bilhões

| Itens | 2006 | 2007 | 2008 | jun/09 | jul/09 | ago/09 |
|---|------|-------|-------|--------|--------|--------|
| Reserva Bruta - Liquidez Internacional | 85,8 | 180,3 | 206,2 | 205,9 | 211,0 | 219,1 |

Fonte: Bacen. Elaboração: Embrapa Gado de Leite

Gráfico II.2 - Reservas Internacionais (US\$ Bilhões)

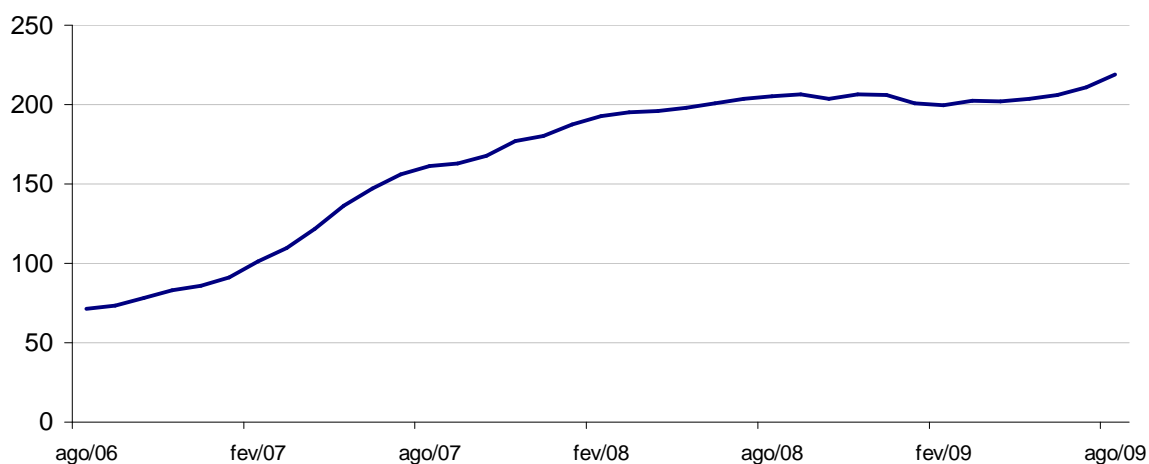

Fonte: Bacen. Elaboração: Embrapa Gado de Leite

III - Indicadores do Nível de Atividade

Tabela III.1 - Índice Produto Interno Bruto (preço de mercado)

Base 1995 = 100

| | Agropecuária | Indústria | Serviços | Total |
|--|--------------|-----------|----------|-------|
| Dados originais | | | | |
| II/07 | 191,9 | 127,3 | 139,5 | 139,5 |
| III/07 | 154,6 | 133,9 | 141,5 | 141,3 |
| IV/07 | 126,0 | 133,6 | 144,8 | 142,5 |
| Média 2007 | 159,5 | 127,9 | 140,8 | 139,2 |
| I/08 | 171,8 | 125,0 | 144,6 | 141,8 |
| II/08 | 209,7 | 134,5 | 147,1 | 148,2 |
| III/08 | 164,6 | 143,4 | 149,9 | 151,0 |
| IV/08 | 128,8 | 130,7 | 148,5 | 144,3 |
| Média 2008 | 168,7 | 133,4 | 147,5 | 146,3 |
| I/09 | 169,1 | 172,0 | 103,4 | 112,7 |
| Crescimento no trimestre em relação ao mesmo trimestre do ano anterior (em %) | | | | |
| II/07 | 1,5 | 7,0 | 5,2 | 5,8 |
| III/07 | 8,7 | 5,1 | 4,5 | 5,4 |
| IV/07 | 9,9 | 3,7 | 6,0 | 6,1 |
| Média 2007 | 5,9 | 4,7 | 5,4 | 5,7 |
| I/08 | 3,8 | 6,9 | 5,2 | 6,1 |
| II/08 | 9,3 | 5,6 | 5,4 | 6,2 |
| III/08 | 6,4 | 7,1 | 5,9 | 6,8 |
| IV/08 | 2,2 | -2,1 | 2,5 | 1,3 |
| Média 2008 | 5,8 | 4,3 | 4,8 | 5,1 |
| I/09 | -1,6 | 37,7 | -28,5 | -20,5 |

Fonte: IBGE. Elaboração: Embrapa Gado de Leite

Gráfico III.1 - Evolução do PIB trimestral - média móvel 4 trimestres (1995 = 100)

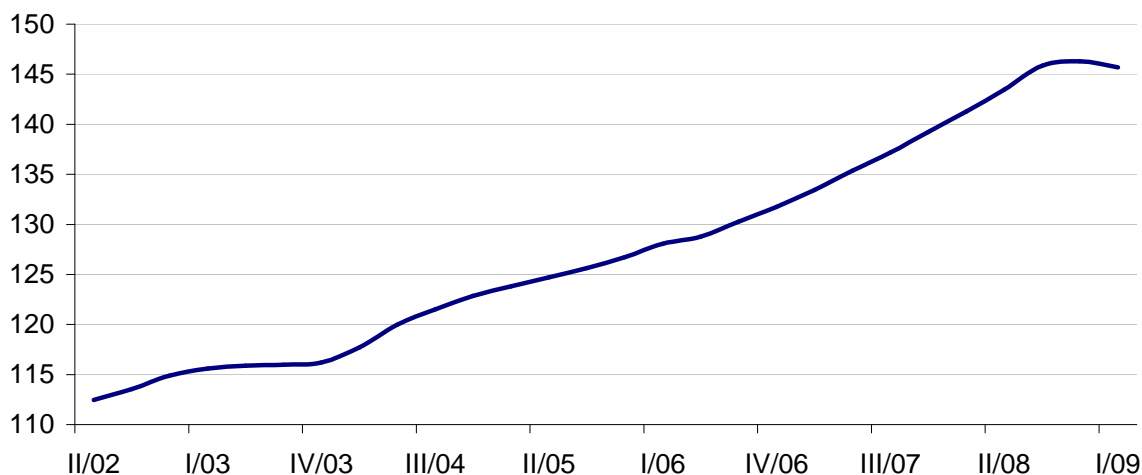

III - Indicadores do Nível de Atividade

Tabela III.2 - Composição do PIB sob a ótica da despesa

| | PIB (em R\$ bilhões) | Formação Bruta de Capital Fixo (% do PIB) | Consumo das Famílias (% do PIB) | Consumo do Governo (% do PIB) | Renda Líquida enviada ao exterior (% do PIB) |
|------------------------|----------------------------|---|---------------------------------------|-------------------------------------|--|
| Dados originais | | | | | |
| II/06 | 570,1 | 16,5 | 60,8 | 18,7 | 2,4 |
| III/06 | 593,0 | 16,9 | 59,9 | 18,5 | 3,8 |
| IV/06 | 626,5 | 15,9 | 58,7 | 23,2 | 2,8 |
| 2006 | 2.332,9 | 16,5 | 60,4 | 19,8 | 2,9 |
| I/07 | 598,8 | 16,7 | 61,8 | 19,1 | 1,7 |
| II/07 | 635,2 | 17,5 | 60,3 | 18,8 | 2,0 |
| III/07 | 645,2 | 18,4 | 60,5 | 18,5 | 1,5 |
| IV/07 | 679,6 | 17,7 | 60,9 | 22,2 | 0,9 |
| 2007 | 2.558,8 | 17,6 | 60,9 | 19,7 | 1,5 |
| I/08 | 665,7 | 18,3 | 61,9 | 18,8 | -0,7 |
| II/08 | 716,9 | 18,7 | 59,9 | 18,7 | 0,3 |
| III/08 | 747,3 | 20,4 | 60,5 | 18,5 | 0,5 |
| IV/08 | 747,2 | 18,5 | 59,9 | 23,9 | 0,4 |
| 2008 | 2.877,1 | 19,0 | 60,5 | 20,0 | 0,1 |
| I/09 | 684,6 | 16,6 | 64,8 | 22,4 | -0,6 |

Fonte: IBGE . Elaboração: Embrapa Gado de Leite

Gráfico III.2 - Composição do PIB (%) - 2000



Gráfico III.3 - Composição do PIB (%) - 2008



III - Indicadores do Nível de Atividade

Tabela III.3 - Evolução da Produção Industrial

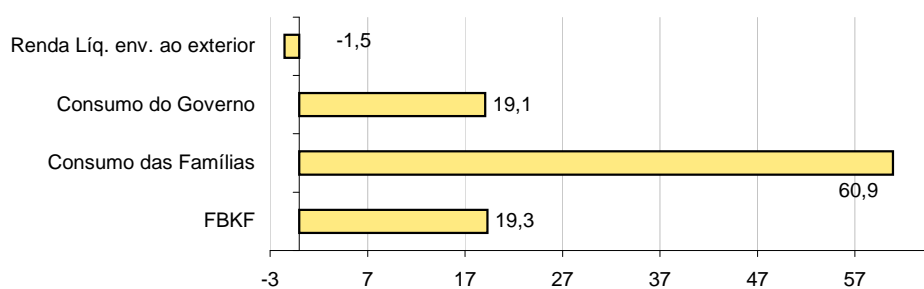
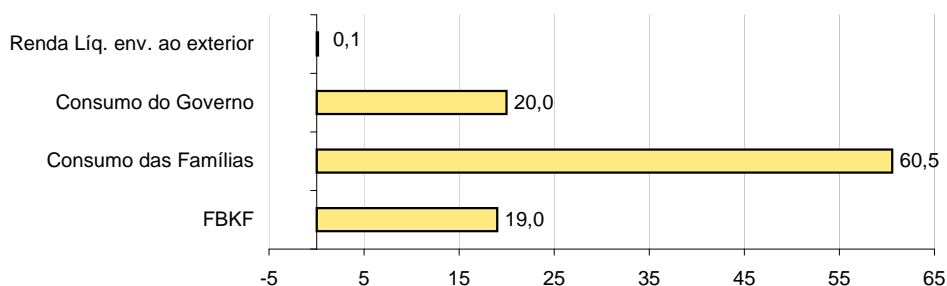
Base 2002 = 100

| Período | Categorias de Uso | | | | | |
|---|-------------------|-----------------|---------------------|-----------------|--------------------------|-------------------------------------|
| | Indústria Geral | Bens de Capital | Bens Intermediários | Bens de Consumo | Bens de Consumo Duráveis | Bens de Consumo Semi e Não-Duráveis |
| Dados originais | | | | | | |
| 2006 | 114,9 | 133,9 | 112,9 | 114,4 | 147,8 | 107,4 |
| 2007 | 121,8 | 160,0 | 118,3 | 119,8 | 161,3 | 111,0 |
| 2008 | 125,5 | 182,9 | 120,2 | 122,1 | 167,4 | 112,5 |
| mai/09 | 114,0 | 137,2 | 108,7 | 117,6 | 154,9 | 109,6 |
| jun/09 | 115,4 | 143,5 | 111,7 | 115,2 | 157,1 | 106,2 |
| jul/09 | 123,0 | 150,8 | 118,5 | 123,0 | 166,6 | 113,7 |
| Crescimento em relação ao mês anterior (%) | | | | | | |
| mai/09 | 7,1 | 5,2 | 6,9 | 7,1 | 6,6 | 7,3 |
| jun/09 | 1,1 | 4,3 | 2,4 | -1,8 | 1,5 | -2,8 |
| jul/09 | 6,5 | 5,1 | 5,9 | 6,8 | 6,0 | 7,0 |
| Crescimento em relação ao mesmo mês do ano anterior (%) | | | | | | |
| mai/09 | -11,3 | -22,8 | -13,8 | -4,8 | -13,7 | -1,8 |
| jun/09 | -10,9 | -24,4 | -11,8 | -6,2 | -12,7 | -4,0 |
| jul/09 | -9,9 | -23,9 | -11,6 | -4,1 | -6,7 | -3,2 |
| Crescimento acumulado no ano em relação ao mesmo período do ano anterior (%) | | | | | | |
| mai/09 | -13,9 | -22,7 | -16,7 | -7,4 | -20,5 | -2,8 |
| jun/09 | -13,4 | -23,0 | -15,8 | -7,2 | -19,1 | -3,1 |
| jul/09 | -12,8 | -23,1 | -15,1 | -6,7 | -17,3 | -3,1 |

Fonte: IBGE. Elaboração: Embrapa Gado de Leite

Gráfico III.4 - Produção Industrial - Brasil ¹

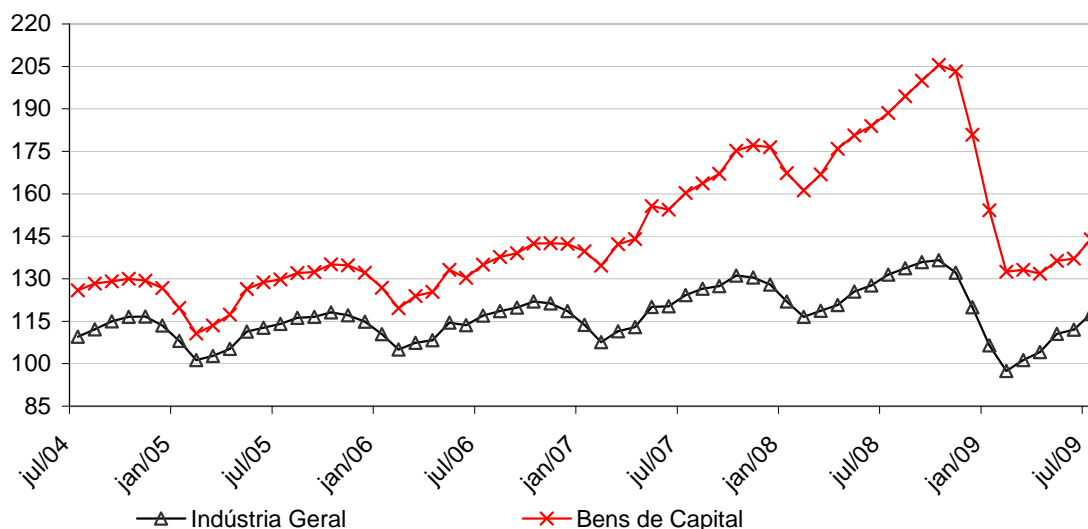

III - Indicadores do Nível de Atividade

Tabela III.4 - Evolução da Produção Industrial - Regional

Base 2002 = 100

| Período | Estados/Regiões | | | | | |
|---|-----------------|----------------|--------------|-------|--------|-----------------|
| | São Paulo | Rio de Janeiro | Minas Gerais | Bahia | Paraná | Região Nordeste |
| Dados originais | | | | | | |
| 2006 | 118,6 | 105,4 | 119,5 | 117,6 | 116,0 | 112,0 |
| 2007 | 126,0 | 107,6 | 129,8 | 120,0 | 123,8 | 115,5 |
| 2008 | 132,6 | 109,2 | 131,9 | 122,8 | 134,3 | 117,1 |
| fev/09 | 97,4 | 88,0 | 91,1 | 108,2 | 120,7 | 103,4 |
| mar/09 | 115,2 | 101,4 | 109,0 | 115,4 | 136,1 | 107,0 |
| abr/09 | 110,3 | 101,1 | 103,6 | 98,1 | 129,8 | 93,2 |
| mai/09 | 121,3 | 105,9 | 110,9 | 111,9 | 125,4 | 98,4 |
| jun/09 | 121,3 | 102,6 | 117,1 | 119,7 | 115,1 | 102,9 |
| jul/09 | 128,0 | 108,7 | 124,4 | 115,1 | 138,9 | 151,0 |
| Crescimento em relação ao mês anterior (%) | | | | | | |
| fev/09 | -2,9 | -8,0 | -1,0 | 5,0 | 5,1 | -8,2 |
| mar/09 | 18,3 | 15,3 | 19,6 | 6,6 | 12,8 | 3,5 |
| abr/09 | -4,3 | -0,3 | -4,9 | -15,0 | -4,6 | -13,0 |
| mai/09 | 10,0 | 4,7 | 7,0 | 14,1 | -3,5 | 5,6 |
| jun/09 | -3,3 | -15,4 | 8,8 | 7,1 | 15,9 | -2,1 |
| jul/09 | 5,4 | 4,3 | 6,3 | -3,8 | 21,0 | 2,8 |
| Crescimento em relação ao mesmo mês do ano anterior (%) | | | | | | |
| fev/09 | -17,3 | -13,4 | -25,8 | -9,9 | 1,5 | -12,0 |
| mar/09 | -10,5 | -7,9 | -17,4 | -2,4 | 4,1 | -5,0 |
| abr/09 | -16,4 | -3,6 | -21,7 | -20,2 | -2,8 | -15,4 |
| mai/09 | -11,6 | -5,9 | -20,0 | -12,3 | -11,9 | -11,1 |
| jun/09 | -13,4 | -7,4 | -15,1 | 2,4 | -16,5 | -3,2 |
| jul/09 | -11,9 | -4,1 | -16,1 | -9,6 | -5,3 | 33,6 |
| Crescimento acumulado no ano em relação ao mesmo período do ano anterior (%) | | | | | | |
| fev/09 | -17,6 | -13,2 | -27,7 | -13,7 | -3,5 | -11,4 |
| mar/09 | -15,1 | -11,4 | -24,2 | -10,0 | -0,9 | -9,4 |
| abr/09 | -15,5 | -9,4 | -23,5 | -12,6 | -1,4 | -10,8 |
| mai/09 | -14,6 | -8,7 | -22,8 | -12,5 | -3,7 | -10,9 |
| jun/09 | -3,8 | -0,4 | -22,5 | -14,2 | -25,7 | -6,2 |
| jul/09 | -5,1 | -0,7 | -21,5 | -13,5 | -22,5 | 5,0 |

Fonte: IBGE. Elaboração: Embrapa Gado de Leite

Nota: O IBGE não disponibiliza os pesos regionais na indústria geral.

III - Indicadores do Nível de Atividade

Tabela III.5 - Evolução da Produção dos Setores (% de variação em relação ao ano anterior)

| Setores | 2006 | 2007 | 2008 | 2009* |
|--|------|------|-------|-------|
| Indústria geral | 2,8 | 6,0 | 3,1 | -13,9 |
| Indústria extrativa | 7,4 | 5,9 | 3,8 | -14,6 |
| Indústria de transformação | 2,6 | 6,0 | 3,1 | -13,9 |
| Alimentos | 1,8 | 2,6 | 0,5 | -2,4 |
| Bebidas | 7,1 | 5,4 | 0,3 | 5,5 |
| Fumo | 3,9 | -8,1 | -7,0 | -1,1 |
| Têxtil | 1,5 | 3,8 | -1,9 | -10,8 |
| Vestuário e acessórios | -5,1 | 5,1 | 3,2 | -13,6 |
| Calçados e artigos de couro | -2,7 | -2,2 | -6,8 | -17,6 |
| Madeira | -6,8 | -2,9 | -10,2 | -24,5 |
| Celulose, papel e produtos de papel | 2,2 | 0,8 | 5,2 | -5,2 |
| Edição, impressão e reprod. de gravações | 1,7 | -0,2 | 1,7 | -4,4 |
| Refino de petróleo e álcool | 1,6 | 3,1 | 0,4 | -2,4 |
| Farmacêutica | 4,4 | 1,9 | 12,7 | 10,0 |
| Perfumaria, sabões, detergentes e prod. de limpeza | 2,0 | 5,1 | -4,8 | -0,7 |
| Outros produtos químicos | -0,9 | 5,7 | -1,4 | -17,1 |
| Borracha e plástico | 2,1 | 5,9 | 2,1 | -20,2 |
| Minerais não metálicos | 2,6 | 5,3 | 8,3 | -7,0 |
| Metalurgia básica | 2,8 | 6,8 | 3,3 | -28,9 |
| Produtos de metal (exclusive máq. e equip.) | -1,3 | 5,8 | 2,4 | -20,4 |
| Máquinas e equipamentos | 4,0 | 17,7 | 6,0 | -29,2 |
| Máquinas para escritório e equip. de informática | 51,6 | 14,4 | -8,9 | -22,2 |
| Máquinas, aparelhos e materiais elétricos | 8,7 | 14,0 | 3,7 | -26,1 |
| Material eletrônico, aparelhos e equip. de comunicações | 0,0 | -1,1 | -2,9 | -41,2 |
| Equip. médico-hospitalar, ópticos e outros | 9,4 | 3,8 | 16,0 | -8,5 |
| Veículos automotores | 1,3 | 15,0 | 8,1 | -24,7 |
| Outros equipamentos de transporte | 2,1 | 13,9 | 42,2 | 16,7 |
| Mobiliário | 8,4 | 7,4 | -1,4 | -14,9 |
| Diversos | -1,3 | -1,6 | -0,2 | -15,9 |

Fonte: IBGE. Elaboração: Embrapa Gado de Leite

* Jan-Jul2009/Jan-Jul2008

III - Indicadores do Nível de Atividade

Tabela III.6 - Indicadores Antecedentes

| Período | Índice de Confiança do Consumidor (set 2005=100) | Produção de Automóveis e Máquinas Agrícolas (unidades) | Índice de confiança da Indústria | Nível de Utilização da Capacidade Instalada FGV (em %) |
|---|--|--|----------------------------------|--|
| Dados originais | | | | |
| 2006 | 105,7 | 2.674.425 | 105,4 | 83,3 |
| 2007 | 110,7 | 3.005.252 | 117,9 | 85,1 |
| 2008 | 109,0 | 3.246.539 | 111,4 | 85,2 |
| jun/09 | 106,4 | 287.940 | 93,5 | 79,1 |
| jul/09 | 108,4 | 287.542 | 100,5 | 79,8 |
| ago/09 | 110,3 | 300.081 | 106,9 | 81,6 |
| Crescimento em relação ao mês anterior (%) | | | | |
| jun/09 | 4,2 | 8,1 | 5,2 | 0,5 |
| jul/09 | 1,9 | -0,1 | 7,5 | 0,9 |
| ago/09 | 1,8 | 4,4 | 6,4 | 2,3 |
| Crescimento em relação ao mesmo mês do ano anterior (%) | | | | |
| jun/09 | -0,7 | -9,0 | -23,1 | -8,3 |
| jul/09 | 6,4 | -11,6 | -17,3 | -7,3 |
| ago/09 | 1,9 | -6,1 | -12,9 | -5,8 |
| Crescimento acumulado no ano em relação ao mesmo período do ano anterior (%) | | | | |
| jun/09 | -12,6 | -12,0 | -30,4 | -8,8 |
| jul/09 | -10,2 | -11,9 | -28,5 | -8,6 |
| ago/09 | -8,7 | -11,1 | -26,5 | -8,2 |

Fontes: FGV, ANFAVEA. Elaboração: Embrapa Gado de Leite

Gráfico III.5 - Indicadores de confiança

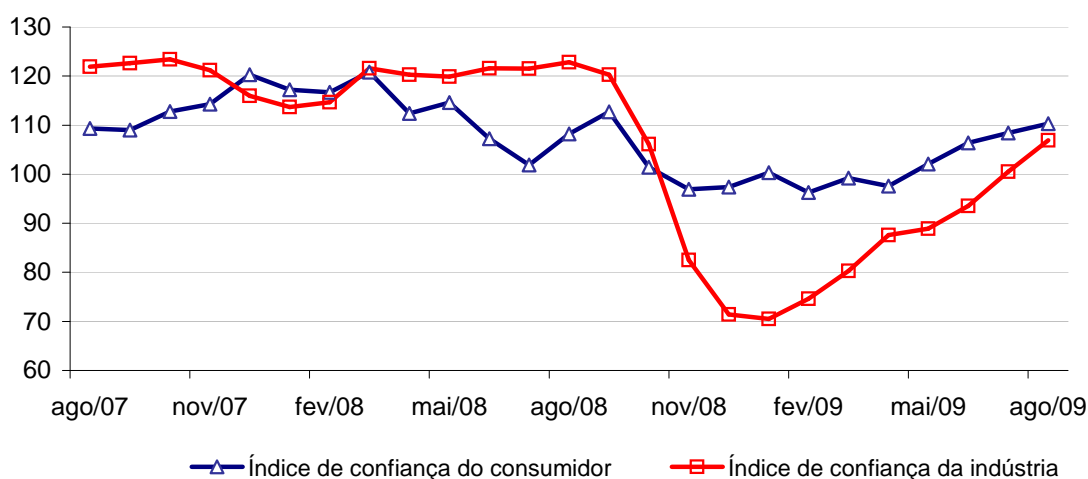

Fonte: FGV. Elaboração: Embrapa Gado de Leite

III - Indicadores do Nível de Atividade

Tabela III.7 - Evolução do Emprego e Renda

| Período | Ocupados (Mil pessoas) | Rendimento real médio (R\$) | Massa real de rendimentos (Mil pessoas) |
|--|---------------------------|-----------------------------------|---|
| Dados originais | | | |
| 2006 | 19.926 | 1.210 | 24.114.721 |
| 2007 | 20.435 | 1.249 | 25.515.296 |
| 2008 | 21.122 | 1.291 | 27.271.749 |
| mai/09 | 20.984 | 1.321 | 27.715.457 |
| jun/09 | 21.148 | 1.316 | 27.838.381 |
| jul/09 | 21.332 | 1.323 | 28.228.636 |
| Crescimento em relação ao mesmo mês do ano anterior (%) | | | |
| mai/09 | 0,2 | 3,4 | 3,6 |
| jun/09 | -0,1 | 3,3 | 3,2 |
| jul/09 | 1,1 | 3,7 | 4,8 |

Fonte: IBGE. Elaboração: Embrapa Gado de Leite

Gráfico III.6 Total de ocupados, rendimento real médio e massa real de rendimentos (crescimento acumulado em 12 meses)

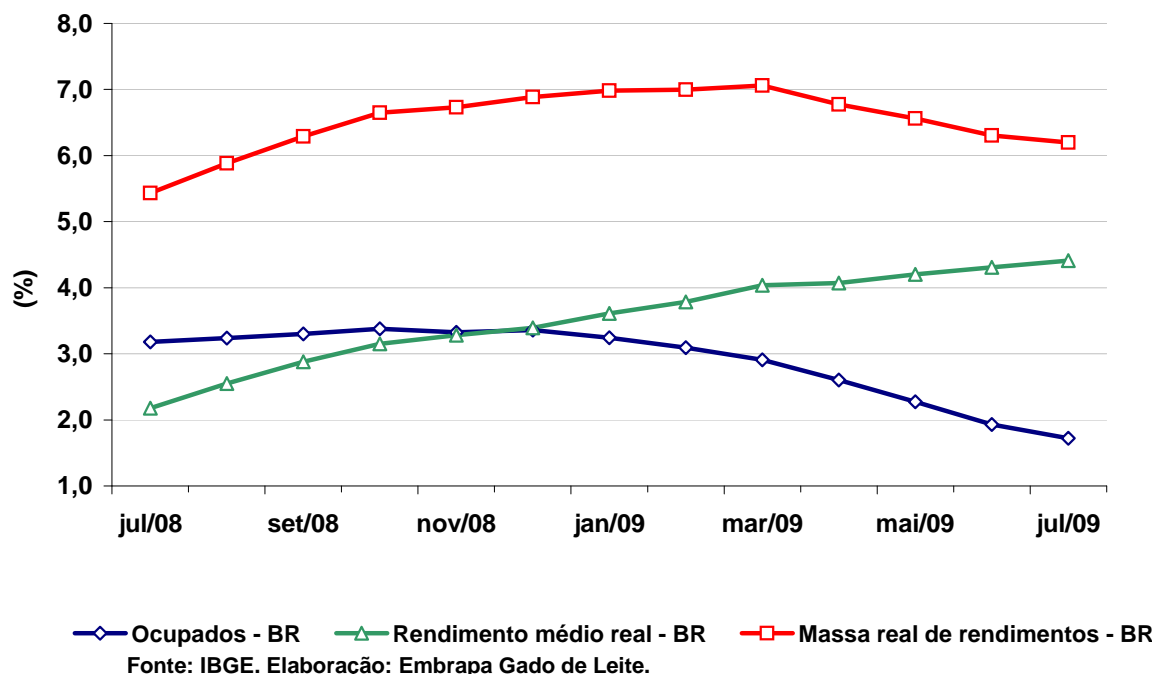

III - Indicadores do Nível de Atividade

Tabela III.8 - Evolução do Desemprego

| Período | Taxa de desocupação (%) | | | | | | |
|--|-------------------------|----------|----------------|----------------|-----------|--------------|-----------------------|
| | Recife | Salvador | Belo Horizonte | Rio de Janeiro | São Paulo | Porto Alegre | Total das áreas - PME |
| Dados originais | | | | | | | |
| 2006 | 14,6 | 13,7 | 8,5 | 7,9 | 10,5 | 8,0 | 10,0 |
| 2007 | 12,0 | 13,7 | 7,6 | 7,2 | 10,1 | 7,3 | 9,3 |
| 2008 | 9,3 | 11,5 | 6,5 | 6,8 | 8,4 | 5,9 | 7,9 |
| jul/08 | 10,1 | 12,1 | 6,8 | 7,3 | 8,3 | 6,0 | 8,1 |
| ago/08 | 8,3 | 11,6 | 6,1 | 6,9 | 8,0 | 5,3 | 7,6 |
| set/08 | 8,9 | 11,3 | 6,1 | 6,9 | 8,0 | 5,7 | 7,7 |
| out/08 | 8,9 | 10,7 | 5,9 | 7,0 | 7,7 | 5,6 | 7,5 |
| nov/08 | 9,7 | 10,3 | 5,2 | 6,9 | 8,2 | 5,3 | 7,6 |
| dez/08 | 7,8 | 10,0 | 5,5 | 6,2 | 7,1 | 4,7 | 6,8 |
| jan/09 | 8,6 | 11,2 | 6,4 | 6,6 | 9,4 | 5,6 | 8,2 |
| fev/09 | 9,1 | 11,0 | 6,8 | 6,4 | 10,0 | 6,0 | 8,5 |
| mar/09 | 10,4 | 11,9 | 6,6 | 6,9 | 10,5 | 6,4 | 9,0 |
| abr/09 | 10,6 | 12,4 | 6,8 | 6,8 | 10,2 | 6,2 | 8,9 |
| mai/09 | 10,5 | 12,1 | 6,7 | 6,6 | 10,2 | 6,1 | 8,8 |
| jun/09 | 10,2 | 11,2 | 6,9 | 6,3 | 9,0 | 5,6 | 8,1 |
| jul/09 | 10,5 | 12,1 | 6,7 | 6,6 | 10,2 | 6,1 | 8,8 |
| Varição em relação ao mesmo mês do ano anterior (%) | | | | | | | |
| abr/09 | 18,5 | 7,0 | -2,3 | -5,2 | 10,2 | -8,7 | 5,0 |
| mai/09 | 29,8 | 10,4 | 0,0 | 2,0 | 20,5 | -3,4 | 13,0 |
| jun/09 | 24,0 | -6,0 | -5,9 | -4,2 | 9,9 | -10,3 | 3,3 |
| jul/09 | 1,3 | -3,2 | -9,4 | -15,3 | 9,1 | -6,0 | -0,7 |

Fontes: IBGE. Elaboração: Embrapa Gado de Leite

Nota: Baseado na nova PME.

III - Indicadores do Nível de Atividade

Tabela III.9 Índice de volume de vendas

Base 2003=100

| Período | Combustíveis e lubrificantes | Hipermercados supermercados | Tecidos, vestuário e calçados | Móveis e eletrodomésticos | Veículos, motos, partes e peças | Comércio Geral |
|---|------------------------------|-----------------------------|-------------------------------|---------------------------|---------------------------------|----------------|
| Dados originais | | | | | | |
| 2006 | 89,1 | 118,3 | 113,0 | 161,7 | 128,3 | 121,6 |
| 2007 | 93,7 | 126,3 | 125,0 | 186,6 | 157,3 | 133,4 |
| 2008 | 102,4 | 133,0 | 131,0 | 214,7 | 176,0 | 145,5 |
| abr/09 | 100,4 | 143,1 | 109,8 | 180,4 | 165,5 | 145,0 |
| mai/09 | 104,7 | 140,9 | 132,5 | 212,6 | 187,1 | 152,4 |
| jun/09 | 100,4 | 133,3 | 136,0 | 197,8 | 228,7 | 145,7 |
| Crescimento em relação ao mês anterior (%) | | | | | | |
| abr/09 | -3,4 | 4,4 | 9,1 | -6,6 | -20,0 | 0,8 |
| mai/09 | 4,3 | -1,5 | 20,7 | 17,9 | 13,0 | 5,1 |
| jun/09 | -4,1 | -5,4 | 2,7 | -7,0 | 22,2 | -4,4 |
| Crescimento em relação ao mesmo mês do ano anterior (%) | | | | | | |
| abr/09 | 3,6 | 14,1 | -9,6 | -9,8 | -11,4 | 7,0 |
| mai/09 | 1,9 | 6,6 | -10,7 | -6,1 | 4,4 | 2,9 |
| jun/09 | -1,5 | 8,1 | -1,0 | -1,0 | 20,8 | 5,6 |
| Crescimento acumulado no ano em relação ao mesmo período do ano anterior (%) | | | | | | |
| abr/09 | 3,2 | 6,2 | -7,4 | -1,6 | 1,2 | 4,5 |
| mai/09 | 2,9 | 6,3 | -8,3 | -2,6 | 1,9 | 4,2 |
| jun/09 | 2,2 | 6,6 | -6,9 | -2,3 | 5,3 | 4,4 |

Fonte: IBGE . Elaboração: Embrapa Gado de Leite

IV - Indicadores das Finanças Públicas

Tabela IV.1 - Necessidade de Financiamento do Setor Público e Dívida Líquida do Setor Público

| Discriminação | 2006* | 2007* | 2008* | fev/09 | mar/09 | abr/09 |
|--|-------|-------|-------|--------|--------|--------|
| Total Nominal | 2,95 | 2,23 | 1,53 | 2,71 | 1,11 | -0,13 |
| Total Primário | -3,80 | -3,91 | -4,07 | -1,83 | -5,18 | -5,15 |
| Total Juros Nominais | 6,75 | 6,14 | 5,59 | 4,54 | 6,29 | 5,02 |
| Dívida Líquida do Setor Público tot | 44,02 | 42,03 | 36,01 | 37,11 | 37,56 | 38,42 |

Fonte: BACEN. Elaboração: Embrapa Gado de Leite

* Valores referentes a dezembro do ano

Gráfico IV.1 Dívida líquida do Setor Público

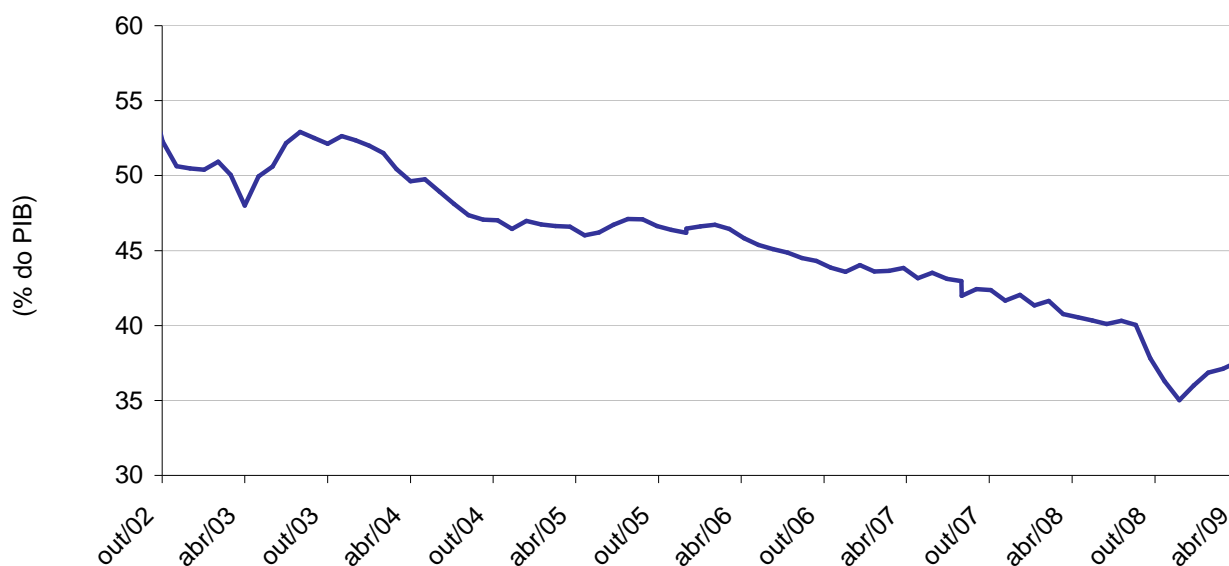

Fonte: BACEN. Elaboração: Embrapa Gado de Leite

V - Índice de Preços

Tabela V.1 - IPCA -IBGE

| Período | Geral | Alimentação | Habitação | Transportes | Despesas Pessoais | Vestuário | Saúde | Educação |
|---------------------------------------|-------|-------------|-----------|-------------|-------------------|-----------|-------|----------|
| Variações no período (%) | | | | | | | | |
| 2005 | 5,69 | 1,99 | 6,44 | 8,07 | 6,98 | 7,10 | 6,20 | 6,20 |
| 2006 | 3,14 | 1,23 | 3,07 | 3,02 | 7,26 | 5,07 | 6,01 | 6,01 |
| 2007 | 4,46 | 10,77 | 1,76 | 2,08 | 6,54 | 3,78 | 4,47 | 4,47 |
| 2008 | 5,90 | 11,12 | 5,09 | 2,32 | 7,35 | 7,30 | 5,72 | 4,58 |
| mai/09 | 0,47 | 0,44 | 0,72 | -0,18 | 1,57 | 1,16 | 0,68 | 0,03 |
| jun/09 | 0,36 | 0,70 | 0,27 | 0,02 | 0,49 | 0,53 | 0,49 | 0,03 |
| jul/09 | 0,24 | -0,06 | 1,11 | 0,14 | 0,26 | -0,01 | 0,31 | 0,11 |
| ago/09 | 0,15 | -0,01 | 0,47 | -0,11 | 0,27 | 0,13 | 0,21 | 0,83 |
| Taxa acumulada em 12 meses (%) | | | | | | | | |
| mai/09 | 5,20 | 6,44 | 6,05 | 1,27 | 9,77 | 7,43 | 6,14 | 5,44 |
| jun/09 | 4,80 | 4,97 | 6,06 | 1,03 | 9,71 | 7,55 | 5,96 | 5,42 |
| jul/09 | 4,50 | 3,82 | 6,60 | 0,71 | 9,44 | 7,57 | 5,80 | 5,56 |
| ago/09 | 4,36 | 4,00 | 6,28 | 0,54 | 8,94 | 7,29 | 5,68 | 5,99 |

Fonte: IBGE. Elaboração: Embrapa Gado de Leite

Tabela V.2 - Índices de Preços

| Período | INPC | IGP-M | IGP-DI | IPC-DI | IPC-FIPE |
|---------------------------------------|------|-------|--------|--------|----------|
| em % | | | | | |
| Variações no período (%) | | | | | |
| 2005 | 5,05 | 1,20 | 1,23 | 3,50 | 4,53 |
| 2006 | 2,81 | 3,83 | 3,79 | 2,06 | 2,54 |
| 2007 | 5,16 | 7,76 | 7,90 | 4,61 | 4,37 |
| 2008 | 6,48 | 9,81 | 9,10 | 5,19 | 6,17 |
| mai/09 | 0,60 | -0,07 | 0,18 | 0,39 | 0,33 |
| jun/09 | 0,42 | -0,10 | -0,32 | 0,12 | 0,13 |
| jul/09 | 0,23 | -0,43 | -0,64 | 0,34 | 0,33 |
| ago/09 | 0,15 | -0,36 | - | 0,20 | 0,48 |
| Taxa acumulada em 12 meses (%) | | | | | |
| mai/09 | 5,45 | 3,64 | 2,99 | 4,67 | 5,10 |
| jun/09 | 4,94 | 1,53 | 0,75 | 3,99 | 4,24 |
| jul/09 | 4,57 | -0,66 | -1,00 | 3,79 | 4,11 |
| ago/09 | 4,51 | -0,70 | -0,62 | 3,86 | 4,22 |

Fonte: FGV, IBGE, FIPE. Elaboração: Embrapa Gado de Leite

Gráfico V.1 - Evolução do IPCA (taxa acumulada em 12 meses)

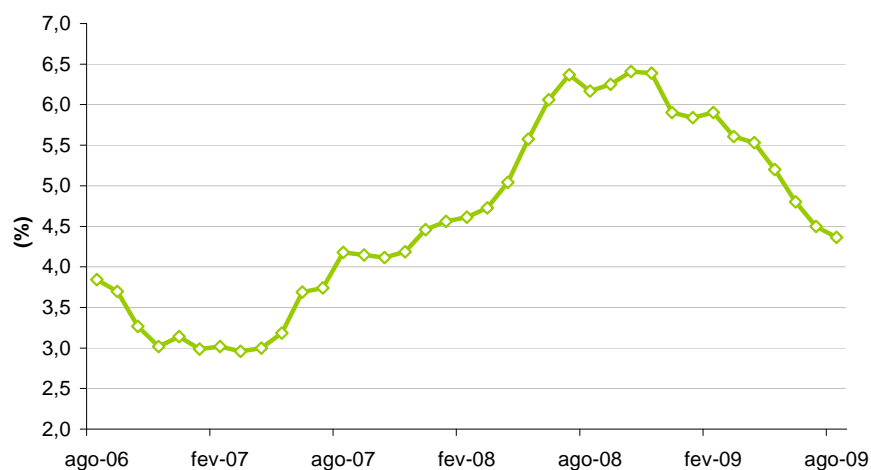

Fonte: IBGE Elaboração: Embrapa Gado de Leite

VI - Indicadores do Mercado Financeiro

Tabela VI. 1 - Taxas de Juros

| Período | SELIC | TJLP |
|---|-------|------|
| Dados da Última Reunião do COPOM | | |
| 2/9/09 | 8,75 | 6,00 |
| Dados originais (média) | | |
| 2006 | 15,00 | 7,87 |
| 2007 | 11,88 | 6,37 |
| 2008 | 12,35 | 6,31 |
| mai/09 | 10,16 | 6,25 |
| jun/09 | 9,54 | 6,25 |
| jul/09 | 9,01 | 6,25 |
| ago/09 | 8,65 | 6,00 |

Fonte: BACEN. Elaboração: Embrapa Gado de Leite

Gráfico VI.1 - Taxa Selic

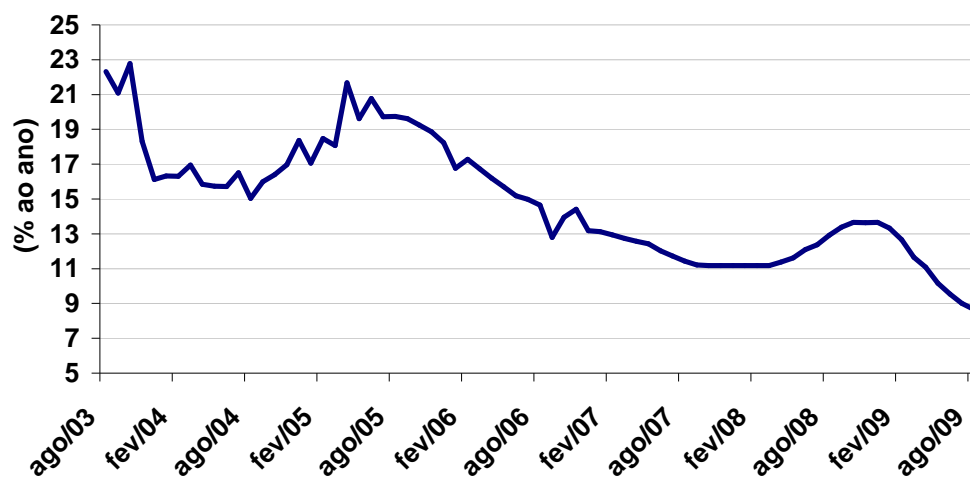

Fonte: BACEN. Elaboração: Embrapa Gado de Leite

VI - Indicadores do Mercado Financeiro

VI.2 Comportamento Ibovespa - final período

| Período | Ibovespa | Varição (%) |
|---------|----------|-------------|
| 2006 | 44.474 | 32,7 |
| 2007 | 63.886 | 40,8 |
| 2008 | 37.550 | -11,4 |
| mai/09 | 53.197 | 12,49 |
| jun/09 | 51.465 | -5,54 |
| jul/09 | 54.765 | 6,41 |
| ago/09 | 53.197 | 3,15 |

Fonte: Bovespa. Elaboração Embrapa Gado de Leite

Gráfico VI.2 -Variação mensal Ibovespa

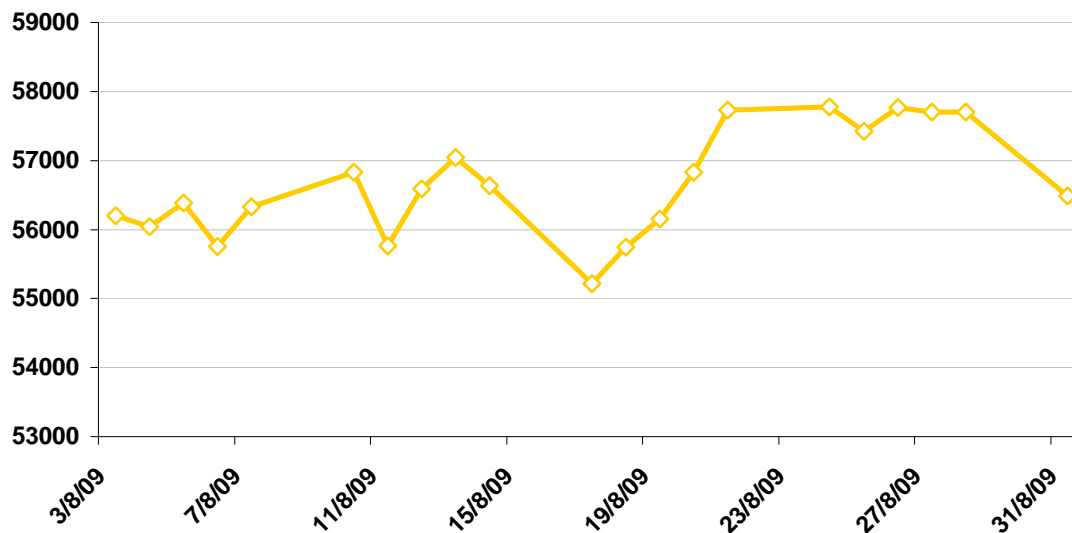

Fonte: Bovespa. Elaboração Embrapa Gado de Leite

VI - Indicadores do Mercado Financeiro

VI.3 Comportamento das Bolsas Mundiais (Última cotação 27/11/2008)

Gráfico VI.III.1 Ibovespa



Gráfico VI.III.2 Dow Jones



Gráfico VI.III.3 Nasdaq

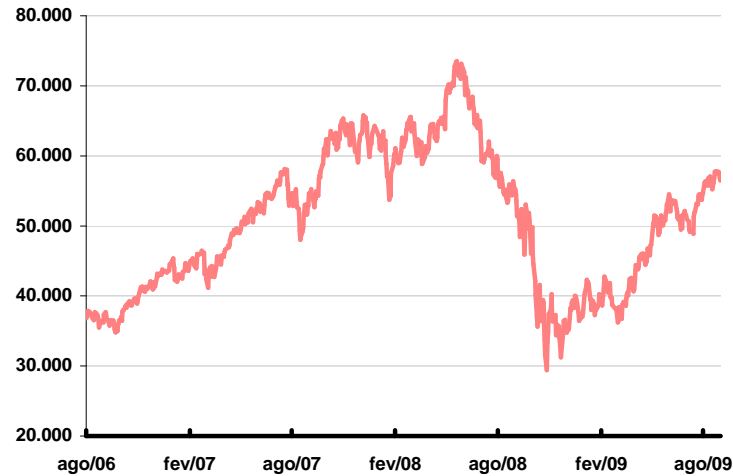

Gráfico VI.III.4 Nikkei



VII - Economia Internacional

Tabela VII. 1 - Taxas de Juros Internacionais

| Período | Taxas de Juros (% a.a.) | |
|------------------------|-------------------------|-------|
| | Prime Rate (EUA) | LIBOR |
| Dados Originais | | |
| 2006 | 7,95 | 5,32 |
| 2007 | 8,07 | 5,10 |
| 2008 | 5,14 | 3,07 |
| abr/09 | 3,25 | 1,93 |
| mai/09 | 3,25 | 1,67 |
| jun/09 | 3,25 | 1,67 |

Fonte: Bacen. Elaboração: Embrapa Gado de Leite

Tabela VII. 2 - Índice de Preços de Commodities

| Período | Preços de Commodities | | |
|------------------------|---------------------------------|---------------------|------------------------|
| | Produtos Agrícolas (2000 = 100) | Metais (2000 = 100) | Petróleo (US\$/barril) |
| Dados Originais | | | |
| 4/8/09 | 207,8 | 202,6 | 71,3 |
| 11/8/09 | 207,5 | 209,2 | 69,4 |
| 18/8/09 | 192,8 | 209,3 | 69,2 |
| 25/8/09 | 200,0 | 209,3 | 71,9 |
| 1/9/09 | 196,4 | 206,0 | 68,3 |
| 10/9/09 | 193,1 | 214,9 | 71,2 |

Fonte: The Economist. Elaboração: Embrapa Gado de Leite

Tabela VII. 3 - Principais Projeções da Economia Internacional

| Período | Estados Unidos | Japão | Economias desenvolvidas | União Européia | Emergente e em desenvolvimento | Mundo |
|--|----------------|-------|-------------------------|----------------|--------------------------------|-------|
| Crescimento real do PIB (em % - em relação ao período anterior) | | | | | | |
| 2007 | 2,0 | 2,4 | 2,7 | 3,1 | 8,3 | 5,2 |
| 2008 ¹ | 1,1 | -0,6 | 0,9 | 1,1 | 6,1 | 3,2 |
| 2009 ² | -2,8 | -6,2 | -3,8 | -4,0 | 1,6 | -1,3 |
| Inflação (% em relação ao período anterior) | | | | | | |
| 2007 | 2,9 | 0,0 | 3,1 | 3,1 | 7,5 | 5,0 |
| 2008 ¹ | 3,8 | 1,4 | 1,6 | 2,5 | 8,3 | 4,6 |
| 2009 ² | -0,9 | -1,0 | 0,0 | 0,5 | 5,1 | 2,3 |
| Taxa de Desemprego (%) | | | | | | |
| 2007 | 4,6 | 3,8 | 5,4 | - | - | - |
| 2008 ¹ | 5,8 | 4,0 | 5,8 | - | - | - |
| 2009 ² | 8,9 | 4,6 | 8,1 | - | - | - |

Fonte: FMI World Economic Outlook. Elaboração: Embrapa Gado de Leite

¹2008 projeção (abr/2009)

²2009 projeção (abr/2009)

VII - Economia Internacional

Tabela VII. 4 - Economia Americana

| Período | Produção Industrial (1997=100) | Utilização da Capacidade Instalada (%) | Confiança do Consumidor (I Tri/66=100) | Índice de preços ao consumidor (1982-84=100) |
|---|--------------------------------|--|--|--|
| Dados originais | | | | |
| jan/09 | 100,4 | 71,3 | 61,2 | 212,2 |
| fev/09 | 99,4 | 70,6 | 56,3 | 213,0 |
| mar/09 | 97,6 | 69,4 | 57,3 | 212,7 |
| abr/09 | 96,9 | 69,1 | 65,1 | 212,7 |
| mai/09 | 95,8 | 68,3 | 68,7 | 212,9 |
| jun/09 | 95,4 | 68,0 | 70,8 | 214,5 |
| jul/09 | 96,0 | 68,5 | 66,0 | 214,5 |
| Crescimento em relação ao mês anterior (%) | | | | |
| fev/09 | -1,00 | -0,98 | -8,01 | 0,39 |
| mar/09 | -1,81 | -1,70 | 1,78 | -0,14 |
| abr/09 | -0,72 | -0,43 | 13,61 | -0,02 |
| mai/09 | -1,14 | -1,16 | 5,53 | 0,10 |
| jun/09 | -0,42 | -0,44 | 3,06 | 0,74 |
| jul/09 | 0,63 | 0,74 | -6,78 | 0,00 |

Fonte: Federal Reserve, University of Michigan. *Sem ajuste sazonal

Gráfico VII.1 - Índice de Confiança do Consumidor I (Tri/1966=100)

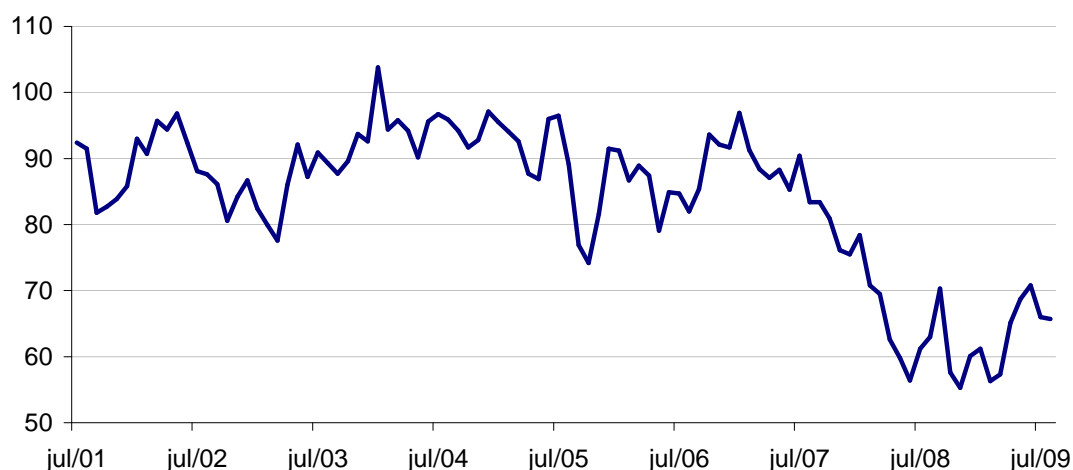

Fonte: University of Michigan. Elaboração: Embrapa Gado de Leite