Embrapa
Gado de Leite

Principais Indicadores Agrícolas

Coordenação Geral
Kennya Beatriz Siqueira
Alziro Vasconcelos Carneiro

Equipe Técnica
Kennya Beatriz Siqueira - Pesquisadora Embrapa Gado de Leite
Alziro Vasconcelos Carneiro - Analista Embrapa Gado de Leite
Guilherme Fonseca Travassos - Economista

Projeto desenvolvido por:
Glauco R. Carvalho - Pesquisador Embrapa Gado de Leite

Esse banco de dados foi elaborado pela Embrapa Gado de Leite. Todas as informações contidas no mesmo foram obtidas de fontes consideradas confiáveis, oficiais ou não. A Embrapa Gado de Leite não garante a acurácia das mesmas e não se responsabiliza por eventuais erros ou omissões. A empresa não se responsabiliza, portanto, por eventuais perdas decorrentes de operações com base em informações desse relatório.

COMO CITAR:
PRINCIPAIS INDICADORES AGRÍCOLAS: boletim eletrônico mensal. Coordenadores, Glauco Rodrigues Carvalho e Alziro Vasconcelos Carneiro. Juiz de Fora: Embrapa Gado de Leite, v. 4, n. 37, 12 dez. 2011. Disponível em:<http://www.cileite.com.br/sites/default/files/2011_12_indicadores_agricola.pdf>. Acesso em: dd mmm. aaaa.

CIP-Brasil. Catalogação-na-publicação.
Embrapa Gado de Leite

Principais Indicadores Agrícolas – Ano 4, n. 37 (dez/2011) -
. – Juiz de Fora : Embrapa Gado de Leite, 2011 – .

Boletim eletrônico mensal.
Coordenadores: Kennya Beatriz Siqueira e Alziro Vasconcelos Carneiro.

1. Indicadores. 2. Conjuntura. 3. Agrícola I. Carvalho, G. R. II. Carneiro, A. V.

CDD 338.1

© Embrapa 2011

Índice Geral

1 - Produção Agrícola

1.I. Produção 1
1.II. Previsão de safra 2

2 - Fertilizantes

2.I. Produção, Venda e Importação de Fertilizantes 3
2.II. Produção, Venda e Importação de Fertilizantes acumulado 3
2.III. Preço de Fertilzantes 4

3 - Defensivos

3.I. Índice de Produção Física Industrial 5
3.II. Índice de Produção Física Industrial acumulado 5

4 - Máquinas Agrícolas

4.I. Vendas Anuais de Máquinas Agrícolas - Mercado Interno 6
4.II. Vendas Acumuladas de Máquinas Agrícolas - Mercado Interno 6

5 - Exportações

5.I. Valor e Quantidade por Ano 7
5.I. Valor e Quantidade por Mês 8

6 - Balanço de Suprimento

6.I. Feijão - Mercado Interno 9
6.II. Milho - Mercado Interno 10
6.III. Milho - Mercado Mundial 10
6.IV. Arroz em Casca - Mercado Interno 11
6.V. Arroz - Mercado Mundial 11
6.VI. Trigo - Mercado Interno 12
6.VII. Trigo - Mercado Mundial 12
6.VIII. Soja em Grãos - Mercado Interno 13
6.IX. Soja em Grãos - Mercado Mundial 13
6.X. Farelo de Soja - Mercado Interno 14
6.XI. Farelo de Soja - Mercado Mundial 14
6.XII. Óleo de Soja - Mercado Interno 15
6.XIII. Óleo de Soja - Mercado Mundial 15
6.XIV. Café - Mercado Interno 16
6.XV. Café - Mercado Mundial 16
6.XVI. Algodão em Pluma - Mercado Interno 17
6.XVII. Algodão em Pluma - Mercado Mundial 17
6.XVIII. Açúcar - Mercado Interno 18
6.XIX. Açúcar - Mercado Mundial 18

7 - Área plantada nos EUA

7.I. Área plantada nos EUA (mil hectares) 19

8 - Preços Agrícolas

8.I. Preços Agrícolas 20
8.II. Preços Agrícolas 21

1. Produção Agrícola

Tabela 1.I - Produção (em mil toneladas)

Produtos	2006	2007	2008	2009	2010 E	2011 P	Variação 2011/2010
Algodão	2.883	4.094	3.971	2.928	2.931	5.060	72,7%
Amendoim	239	227	297	293	230	275	19,5%
Arroz	11.505	11.048	12.101	12.605	11.309	13.457	19,0%
Banana	616	614	605	625	606	583	-3,8%
Batata	3.138	3.375	3.676	3.435	3.595	3.876	7,8%
Feijão	3.437	3.245	3.460	3.523	3.202	3.526	10,1%
Milho (verão)	31.403	36.123	39.962	34.090	33.099	34.129	3,1%
Milho (safrinha)	11.229	15.707	19.050	17.143	22.961	22.107	-3,7%
Soja	52.356	57.952	59.917	56.961	68.519	74.838	9,2%
Sorgo	1.556	1.385	1.966	1.840	1.499	1.941	29,5%
Trigo	2.482	4.089	5.886	4.965	6.037	5.190	-14,0%
Sub-total (1)	**120.843**	**137.861**	**150.890**	**138.406**	**153.989**	**164.982**	**7,1%**
Café	2.593	2.171	2.791	2.433	2.874	2.667	-7,2%
Cana-de-açúcar	455.291	515.821	648.974	689.895	719.157	651.629	-9,4%
Laranja	18.032	18.500	18.395	18.340	19.112	19.706	3,1%
Sub-total (2)	**475.916**	**536.493**	**670.160**	**710.668**	**741.143**	**674.002**	**-9,1%**
Total geral (1)+(2)	**596.760**	**674.354**	**821.050**	**849.074**	**895.132**	**838.984**	**-6,3%**

Fonte: LSPA/ IBGE (nov/11). Elaboração: CILeite/Embrapa Gado de Leite

1. Produção Agrícola

Tabela 1.II - Previsão de safra

Lavoura	Area (mil ha)			Produção (mil t)		
	10/11 (a)	11/12 (b)	Var. (%) (b)/(a)	10/11 (c)	11/12 (d)	Var. (%) (d)/(c)
Algodão Caroço	1.400	1.362	-2,7	3.226	3.184	-1,3
Arroz	2.820	2.569	-8,9	13.613	11.927	-12,4
Feijão total	4.009	3.862	-3,7	3.787	3.503	-7,5
Feijão 1ª safra	1.420	1.273	-10,4	1.680	1.374	-18,2
Feijão 2ª safra	1.824	1.824	0,0	1.398	1.330	-4,9
Feijão 3ª safra	766	766	0,0	709	799	12,8
Milho Total	13.839	14.695	6,2	57.514	60.319	4,9
Milho 1ª Safra	7.916	8.772	10,8	35.926	39.031	8,6
Milho 2ª Safra	5.922	5.922	0,0	21.588	21.288	-1,4
Soja	24.181	24.350	0,7	75.324	71.287	-5,4
Trigo	2.150	2.125	-1,1	5.882	5.414	-8,0
Outras culturas	1.473	1.439	-2,3	3.540	3.387	-4,3
Brasil	**49.873**	**50.401**	**1,1**	**162.885**	**159.020**	**-2,4**

Fonte: Conab (dez/11). Elaboração: CILeite/Embrapa Gado de Leite

2. Fertilizantes

Tabela 2.I - Produção, venda e preço médio de fertilizantes

	2007	2008	2009	2010	2010/2009
Entregas ao produtor (mil t)	24.609	22.421	22.471	24.533	9,2%
Produção (mil t)	9.816	8.783	8.373	9.350	11,7%
Importação (mil t)	17.519	15.264	10.978	15.218	38,6%

Fonte: Anda. Elaboração: CILeite/Embrapa Gado de Leite

Tabela 2.II Produção, venda e importação de fertilizantes (janeiro-outubro)

	2010	2011	2011/2010
Entregas ao produtor (mil t)	20.072	23.907	19,1%
Produção (mil t)	7.821	8.097	3,5%
Importação (mil t)	12.493	16.808	34,5%

Fonte: Anda. Elaboração: CILeite/Embrapa Gado de Leite

Gráfico I: Entregas de Fertilizantes (mil toneladas)

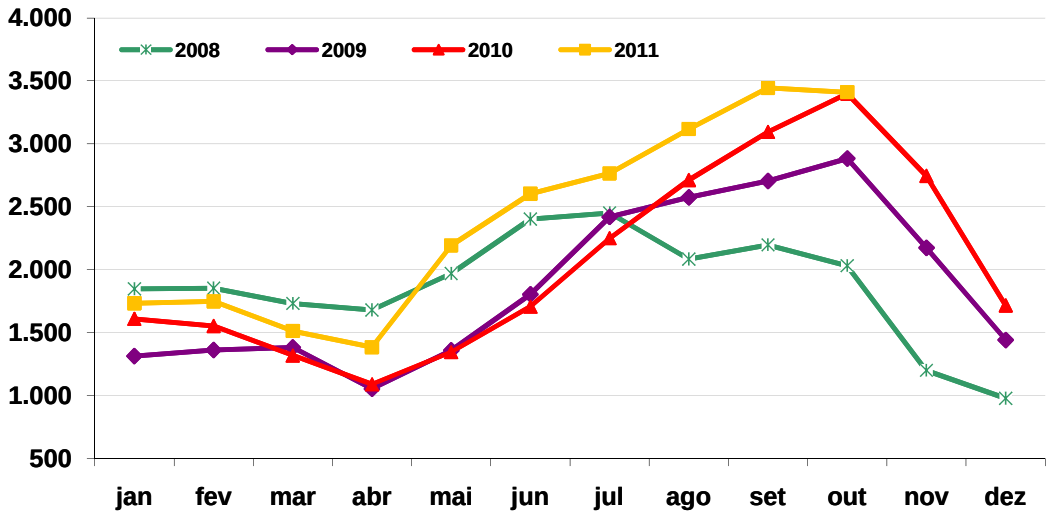

Fonte: Anda. Elaboração: CILeite/Embrapa Gado de Leite

Tabela 2.III - Preço de Fertilizantes em São Paulo (R$/toneladas)

Mês	Sulfato de Amônia	Superfosfato Simples	Cloreto de Potássio	Uréia
Nov/10	855,41	701,75	1.384,24	1.335,08
Dez/10	879,00	714,15	1.396,74	1.397,52
Jan/11	887,49	719,17	1.421,43	1.443,88
Fev/11	895,21	769,39	1.520,64	1.448,01
Mar/11	896,11	832,92	1.529,22	1.468,58
Abr/11	892,38	817,58	1.533,64	1.530,54
Mai/11	885,98	854,17	1.550,94	1.458,06
Jun/11	876,32	858,12	1.560,61	1.498,45
Jul/11	898,20	882,32	1.614,72	1.527,07
Ago/11	928,24	890,30	1.675,38	1.580,44
Set/11	988,20	916,56	1.664,82	1.680,17
Out/11	977,87	953,76	1.691,57	1.720,91
Variação mensal de preços (%)				
Nov/10	7,55	1,75	-3,79	-2,23
Dez/10	2,76	1,77	0,90	4,68
Jan/11	0,97	0,70	1,77	3,32
Fev/11	0,87	6,98	6,98	0,29
Mar/11	0,10	8,26	0,56	1,42
Abr/11	-0,42	-1,84	0,29	4,22
Mai/11	-0,72	4,48	1,13	-4,74
Jun/11	-1,09	0,46	0,62	2,77
Jul/11	2,50	2,82	3,47	1,91
Ago/11	3,34	0,90	3,76	3,49
Set/11	6,46	2,95	-0,63	6,31
Out/11	-1,05	4,06	1,61	2,42
Variação em relação ao mesmo mês do ano anterior (%)				
Nov/10	33,23	8,78	-16,02	17,92
Dez/10	36,56	30,29	-12,53	23,91
Jan/11	35,06	31,40	3,79	25,83
Fev/11	29,31	31,22	7,51	20,13
Mar/11	16,84	38,05	8,39	15,56
Abr/11	20,82	29,88	8,65	18,41
Mai/11	27,34	29,80	10,64	18,13
Jun/11	28,40	34,26	11,46	22,75
Jul/11	35,24	40,20	17,00	25,72
Ago/11	31,72	35,04	26,53	33,20
Set/11	37,75	36,34	25,85	37,48
Out/11	22,95	38,30	17,57	26,03

Fonte: IEA. Elaboração: CILeite/Embrapa Gado de Leite

3. Defensivos

Tabela 3.I - Índice de produção física industrial (Base: média de 2002 = 100)

	2007	2008	2009	2010	2010/2009
Defensivos agrícolas e para uso domissanitário	140,1	166,5	141,8	165,6	16,8%

Fonte: IBGE. Elaboração: CILeite/Embrapa Gado de Leite

Tabela 3.II Índice de produção física industrial acumulado (janeiro-outubro)

	2009	2010	2011	2011/2010
Defensivos agrícolas e para uso domissanitário	142,3	165,7	134,6	-18,8%

Fonte: IBGE. Elaboração: CILeite/Embrapa Gado de Leite

Gráfico II: Índice de produção de defensivos agrícolas (média 2002 = 100)

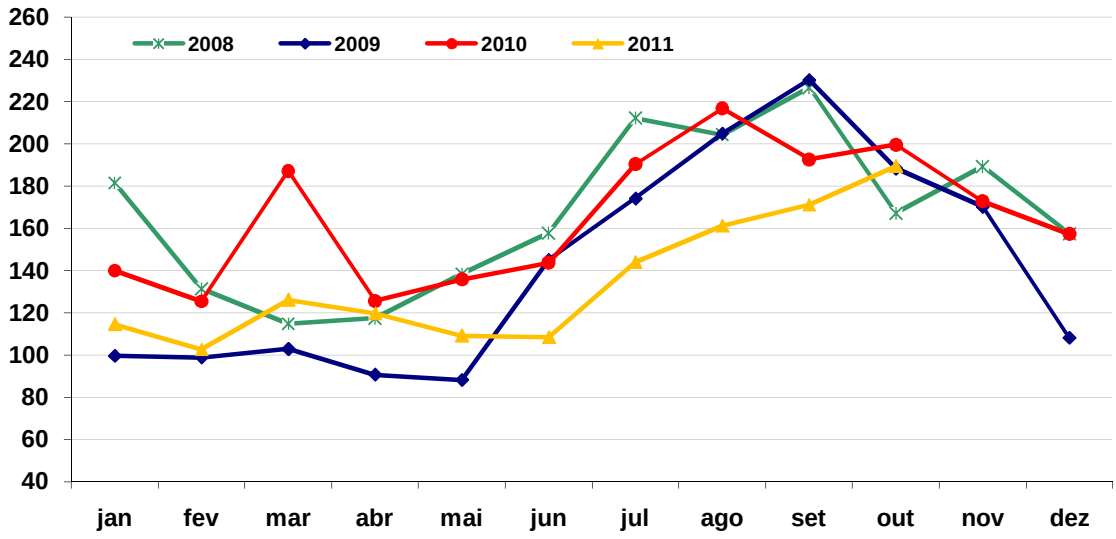

Fonte:IBGE. Elaboração: CILeite/Embrapa Gado de Leite

4. Máquinas Agrícolas

4.I. Vendas anuais de máquinas agrícolas - Mercado Interno (unidades)

	2006	2007	2008	2009	2010	2010/2009
Tratores de Rodas	20.435	31.300	43.414	45.437	56.420	24,2%
Tratores de Esteira	308	437	720	618	878	42,1%
Cultivadores	1.857	1.554	1.852	1.759	1.807	2,7%
Colhedoras	1.030	2.377	4.458	3.817	4.549	19,2%
Retroescavadeiras	2.050	2.675	4.028	3.681	4.871	32,3%
Total	**25.680**	**38.343**	**54.472**	**55.312**	**68.525**	**23,9%**

Fonte: Anfavea. Elaboração: CILeite/Embrapa Gado de Leite

4.II Vendas de máquinas agrícolas em janeiro - novembro - Mercado Interno (unidades)

	2010	2011	2011/2010
Tratores de Rodas	53.685	49.998	-6,9%
Tratores de Esteira	788	972	23,4%
Cultivadores	1.697	1.231	-27,5%
Colheitaderas	3.916	4.495	14,8%
Retroescavadeiras	4.559	4.960	8,8%
Total	**64.645**	**61.656**	**-4,6%**

Fonte: Anfavea. Elaboração: CILeite/Embrapa Gado de Leite

Gráfico III: Vendas de tratores de rodas no mercado interno (unidades)

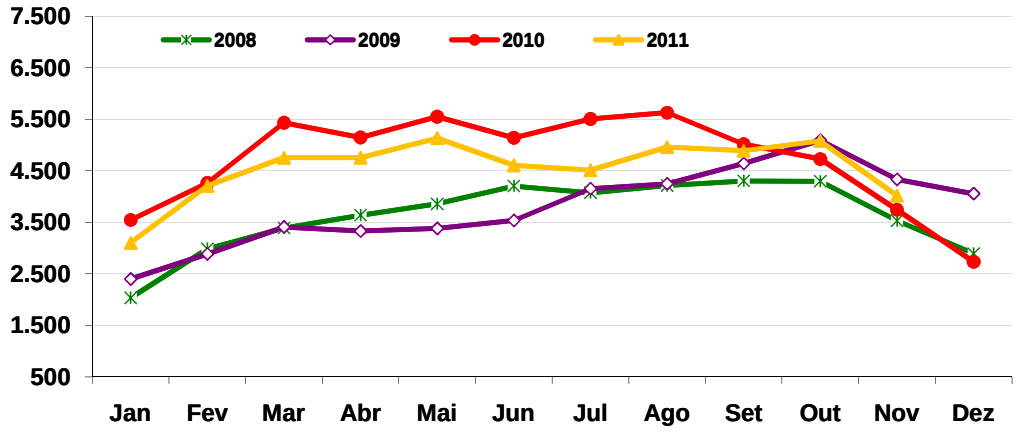

Fonte: Anfavea. Elaboração: CILeite/Embrapa Gado de Leite

5. Exportações Agrícolas

Tabela 5.I - Valor e quantidade por ano

Produto		US$ milhões				Var.	Mil Toneladas				Var.
		2007	2008	2009	2010	2010/2009	2007	2008	2009	2010	2010/2009
Complexo soja	Farelo	2.957,0	4.363,5	4.553,7	4.719,4	3,6%	12.474,2	12.287,9	12.253,0	13.668,6	11,6%
	Grão	6.708,2	10.952,2	11.018,4	11.043,0	0,2%	23.732,2	24.499,5	28.562,7	29.073,2	1,8%
	Óleo bruto	1.685,9	1.984,5	1.130,5	1.190,2	5,3%	2.307,9	1.762,8	1.370,2	1.399,6	2,2%
Cacau e derivados	Em amêndoas	1,7	1,5	1,1	1,1	-5,0%	0,7	0,4	0,3	0,2	-9,7%
	Manteiga	155,2	175,5	202,4	151,7	-25,0%	32,7	26,0	20,7	25,0	20,3%
	Pasta	42,6	49,4	44,0	51,4	16,9%	20,6	16,3	11,6	11,7	0,8%
Café	Grão	3.381,0	4.131,5	3.862,9	5.181,6	34,1%	1.488,8	1.566,9	1.654,7	1.797,9	8,7%
	Solúvel	451,1	565,7	478,1	535,0	11,9%	71,5	74,7	66,8	77,3	15,8%
Têxteis	Fios	32,5	19,1	10,2	11,0	7,3%	11,1	4,5	1,9	1,4	-26,1%
	Lã	13,8	10,9	8,1	12,1	49,5%	3,0	2,2	1,9	2,4	27,6%
	Tecidos	287,2	239,4	152,3	164,3	7,9%	54,6	37,5	23,7	22,7	-4,1%
Frutas e Sucos	Bananas	44,3	35,7	39,5	45,4	14,8%	185,7	130,9	145,4	139,6	-4,0%
	Castanha de Caju	225,2	196,1	222,1	229,6	3,4%	51,6	35,4	45,8	42,2	-7,8%
	Castanha-do -Pará	25,5	20,3	11,5	13,4	17,0%	16,2	13,7	9,3	9,0	-3,4%
	Laranjas	20,5	19,1	10,5	16,3	55,6%	49,8	38,6	23,0	37,8	64,4%
	Melões	128,2	152,1	145,1	122,0	-15,9%	204,5	174,6	211,6	177,8	-16,0%
	Outras Frutas	470,1	542,3	451,1	453,2	0,5%	492,0	592,5	465,9	426,2	-8,5%
	Suco de Laranja	1.546,6	1.878,4	1.614,3	1.774,8	9,9%	976,3	1.863,0	2.014,5	1.949,6	-3,2%
Peixes e Outros	Camarão	74,7	56,4	30,5	36,7	20,3%	17,2	10,9	6,4	2,3	-64,5%
	Lagosta	92,1	86,2	57,8	84,1	45,4%	2,1	2,6	2,2	2,5	10,9%
	Peixe Congelado	92,4	71,2	64,1	80,7	26,0%	28,3	20,9	19,5	22,7	16,6%
	Demais Pescados	25,2	25,7	22,3	19,1	-14,2%	2,2	2,5	1,9	1,0	-48,7%
Papel e Celulose	Celulose	3.024,1	3.917,4	3.398,2	4.761,7	40,1%	6.583,7	7.216,5	8.473,0	8.803,0	3,9%
	Papel	1.701,6	3.404,7	1.721,4	2.007,6	16,6%	2.005,9	1.978,6	2.005,6	2.073,1	3,4%
Fumo	Em folhas	2.194,1	2.683,2	3.026,8	2.706,7	-10,6%	694,3	677,9	665,7	493,0	-25,9%
	Cigarros	32,2	26,4	14,6	3,0	-79,2%	5,2	3,7	2,0	0,3	-82,7%
	Outros Produtos	36,0	42,5	33,3	1,1	-96,6%	10,6	10,1	9,2	0,1	-99,2%
Calçados e Couro	Calçados	2.036,2	1.888,6	1.397,5	1.487,0	6,4%	97,5	78,4	60,6	63,5	4,8%
	Couro	2.193,9	1.880,2	1.214,1	1.742,7	43,5%	402,4	307,4	317,7	356,3	12,1%
	Produtos de Couro	156,2	301,2	132,3	123,0	-7,0%	23,7	20,0	17,1	11,4	-33,6%
Carne	Bovina in Natura	3.485,7	4.006,1	3.219,8	3.861,1	19,9%	1.285,8	1.022,9	957,2	951,3	-0,6%
	Frango	4.619,6	6.353,2	5.285,9	5.789,3	9,5%	3.162,4	3.384,6	3.398,0	3.460,8	1,8%
	Bovina Industr.	1.015,5	1.092,3	832,7	679,2	-18,4%	318,3	319,9	259,8	225,9	-13,0%
	Outras Carnes	1.840,5	2.831,8	2.608,2	2.987,2	14,5%	1.047,4	987,2	1.123,2	1.132,3	0,8%
Lácteos	Leite em pó	181,3	378,6	52,1	19,9	-61,8%	45,8	83,1	13,8	5,1	-63,2%
	Leite condensado	43,3	73,6	55,3	55,5	0,4%	29,5	40,5	35,1	29,3	-16,4%
	Queijos	25,7	30,0	21,5	17,9	-16,5%	7,6	6,9	5,8	4,3	-26,3%
	Leite Modificado	25,1	30,9	18,3	23,2	27,2%	6,7	5,9	4,3	4,4	3,4%
	Outros Produtos	23,6	27,8	19,7	39,0	97,5%	14,1	12,1	10,0	15,1	50,4%
Açúcar	Cristal	3.129,8	3.649,6	5.852,5	9.306,9	59,0%	12.443,2	13.624,6	17.766,6	20.938,7	17,9%
	Refinado	1.970,6	1.833,4	2.334,2	3.454,8	48,0%	6.915,7	5.847,9	6.294,9	7.061,1	12,2%
Sub-Total		**46.196**	**60.028**	**55.369**	**65.003**	**17,4%**	**77.323**	**78.792**	**88.333**	**94.520**	**7,0%**
Total agronegócio		**58.420**	**71.806**	**64.756**	**76.420**	**18,0%**	**-**	**-**	**-**		**-**

Fonte:Secex/Mapa. Elaboração: CILeite/Embrapa Gado de Leite

5. Exportações Agrícolas

Tabela 5.II - Valor e quantidade por mês

Produto		US$ milhões		Var.	Mil Toneladas		Var.
		jan-out 10	jan-out 11	(%)	jan-out 10	jan-out 11	(%)
Complexo soja	Farelo	3.943,4	4.891,1	24,0%	11.730,1	12.176,0	3,8%
	Grão	10.757,5	14.752,9	37,1%	28.479,3	29.756,9	4,5%
	Óleo bruto	1.018,5	1.583,8	55,5%	1.229,9	1.291,3	5,0%
Cacau e derivados	Em amêndoas	0,7	1,7	133,1%	0,2	0,5	177,0%
	Manteiga	127,8	86,6	-32,2%	20,5	18,8	-8,4%
	Pasta	42,2	45,1	6,7%	9,6	10,2	6,2%
Café	Grão	3.961,6	6.451,7	62,9%	1.440,9	1.466,4	1,8%
	Solúvel	435,8	532,5	22,2%	63,8	64,3	0,8%
Têxteis	Fios	8,9	7,4	-16,3%	1,2	0,6	-52,7%
	Lã	9,9	12,6	26,7%	2,0	1,6	-16,7%
	Tecidos	132,4	161,3	21,8%	18,6	17,7	-5,2%
Frutas e Sucos	Bananas	38,2	34,0	-10,9%	118,1	95,0	-19,6%
	Castanha de Caju	191,9	182,9	-4,7%	36,7	21,2	-42,2%
	Castanha-do-Pará	13,4	13,7	2,3%	9,0	10,1	12,9%
	Laranjas	16,1	16,4	1,6%	37,8	33,3	-11,9%
	Melões	76,3	78,7	3,2%	114,3	101,8	-11,0%
	Outras Frutas	374,2	386,9	3,4%	365,7	320,4	-12,4%
	Suco de Laranja	1.449,0	1.910,0	31,8%	1.609,1	1.644,0	2,2%
Peixes e Outros	Camarão	35,8	6,6	-81,6%	2,2	0,5	-76,6%
	Lagosta	66,6	62,6	-5,9%	2,0	2,1	5,3%
	Peixe Congelado	63,9	77,2	20,8%	18,3	22,2	21,1%
	Demais Pescados	16,0	15,4	-4,0%	0,8	0,8	-4,7%
Papel e Celulose	Celulose	3.887,5	4.165,9	7,2%	7.266,8	7.339,1	1,0%
	Papel	1.656,0	1.848,3	11,6%	1.729,1	1.730,1	0,1%
Fumo	Em folhas	2.471,6	2.520,5	2,0%	446,0	460,7	3,3%
	Cigarros	2,9	1,6	-47,0%	0,3	0,2	-51,9%
	Outros Produtos	0,9	1,5	67,0%	0,1	0,9	1547,1%
Calçados e Couro	Calçados	1.246,2	1.076,8	-13,6%	53,4	41,6	-22,1%
	Couro	1.443,2	1.725,8	19,6%	296,5	299,7	1,1%
	Produtos de Couro	100,8	95,8	-5,0%	9,5	7,0	-26,5%
Carne	Bovina in Natura	3.306,9	3.474,8	5,1%	837,5	684,6	-18,3%
	Frango	4.742,3	5.757,4	21,4%	2.891,2	2.928,3	1,3%
	Bovina Industr.	591,3	655,6	10,9%	193,8	166,3	-14,2%
	Outras Carnes	2.481,6	2.744,9	10,6%	948,6	928,4	-2,1%
Lácteos	Leite em pó	18,1	5,2	-71,2%	4,6	1,1	-75,3%
	Leite condensado	46,3	41,8	-9,7%	24,4	19,7	-19,3%
	Queijos	15,1	12,4	-17,7%	3,6	2,6	-27,3%
	Leite Modificado	18,8	20,3	8,0%	3,6	3,6	-1,1%
	Outros Produtos	34,4	21,3	-37,9%	13,3	7,8	-41,6%
Açúcar	Cristal	7.277,8	9.402,7	29,2%	16.765,8	16.573,0	-1,2%
	Refinado	2.959,9	2.881,3	-2,7%	6.161,1	4.467,2	-27,5%
Sub-Total		**55.082**	**67.765**	**23,0%**	**82.959**	**82.717**	**-0,3%**
Total agronegócio		**63.968**	**70.869**	**10,8%**	**-**	**-**	**-**

Fonte:Secex/MAPA. Elaboração: CILeite/Embrapa Gado de Leite

6. Balanço de Suprimento

6.I Feijão - mercado interno (em mil toneladas)

Safra	Estoque Inicial	Produção	Importação	Disponi-bilidade	Consumo	Exportação	Estoque Final
02/03	68	3.205	103	3.377	3.130	3	244
03/04	244	2.978	79	3.301	3.150	2	149
04/05	149	3.046	101	3.295	3.200	2	93
05/06	93	3.471	70	3.634	3.450	8	176
06/07	176	3.340	96	3.612	3.500	31	81
07/08	81	3.521	210	3.812	3.630	2	180
08/09	180	3.503	110	3.793	3.500	25	268
09/10	268	3.323	181	3.771	3.450	5	317
10/11 (E)	317	3.787	180	4.284	3.600	18	666
11/12 (P)	666	3.503	100	4.269	3.700	4	565

Fonte: Conab (dez/11). Elaboração: CILeite/Embrapa Gado de Leite

6. Balanço de Suprimento

6.II Milho - mercado interno (em mil toneladas)

Safra	Produção	Importação	Disponi-bilidade	Consumo	Exportação	Estoque final
02/03	47.411	801	49.420	37.300	3.566	8.554
03/04	42.129	331	51.013	38.180	5.031	7.802
04/05	35.007	597	43.405	39.200	1.070	3.135
05/06	42.515	956	46.606	39.400	3.938	3.268
06/07	51.370	1.096	55.734	41.500	10.934	3.300
07/08	58.652	808	62.761	44.288	6.400	12.072
08/09	51.004	1.133	64.209	45.320	7.765	11.123
09/10	56.018	459	67.601	46.927	10.793	9.881
10/11 (E)	57.514	600	67.995	48.412	9.200	10.383
11/12 (P)	60.319	400	71.102	49.864	9.500	11.738

Fonte: Conab (dez/11). Elaboração: CILeite/Embrapa Gado de Leite

6.III Milho - mercado mundial (em mil toneladas)

Safra	Produção	Importação	Oferta Total	Consumo	Exportação	Estoque Final
02/03	601.714	78.044	833.378	627.174	78.044	128.160
03/04	623.430	76.660	828.250	645.500	76.660	106.090
04/05	712.630	78.270	896.990	685.200	78.270	133.520
05/06	697.130	80.930	911.580	703.890	80.930	126.760
06/07	711.050	93.800	931.610	726.980	93.800	110.830
07/08	792.440	98.560	1.001.830	771.950	98.560	131.320
08/09	798.820	84.470	1.014.610	782.030	84.470	148.110
09/10	819.230	96.820	1.064.160	822.500	96.820	144.840
10/11 (E)	827.560	90.450	1.062.850	843.370	90.450	129.030
11/12 (P)	867.520	94.740	1.091.290	868.610	94.740	127.940

Fonte: USDA (dez/11). Elaboração: CILeite/Embrapa Gado de Leite

6. Balanço de Suprimento

6.IV Arroz em casca - mercado interno (em mil toneladas)

Safra	Estoque Inicial	Produção	Importação	Consumo	Exportação	Estoque Final
02/03	1.578	10.517	1.602	12.250	24	1.423
03/04	1.423	12.960	1.097	12.660	92	2.728
04/05	2.728	13.355	728	12.900	380	3.532
05/06	3.532	11.972	828	13.000	452	2.879
06/07	2.879	11.316	1.070	12.930	313	2.022
07/08	2.022	12.060	590	12.800	790	1.081
08/09	1.081	12.702	908	12.500	894	1.297
09/10	1.297	11.661	1.045	12.500	627	875
10/11 (E)	875	13.613	750	12.500	1.700	1.038
11/12 (P)	1.038	11.927	800	12.500	800	465

Fonte: Conab (dez/11). Elaboração: CILeite/Embrapa Gado de Leite

6.V Arroz - mercado mundial (em mil toneladas)

Safra	Produção	Importação	Consumo	Exportação	Estoque Final
02/03	377.505	25.575	407.420	27.575	103.866
03/04	391.507	27.184	412.985	27.184	82.388
04/05	400.432	29.009	408.090	29.009	74.730
05/06	418.060	25.940	416.030	25.940	76.760
06/07	420.430	28.520	441.210	31.320	53.180
07/08	434.000	29.260	428.140	31.250	57.050
08/09	448.070	27.150	436.870	28.910	66.490
09/10	440.520	28.110	437.860	31.190	66.070
10/11 (E)	449.820	32.330	447.270	34.200	66.750
11/12 (P)	460.840	30.640	458.070	32.820	67.340

Fonte: USDA (dez/11). Elaboração: CILeite/Embrapa Gado de Leite

6. Balanço de Suprimento

6.VI Trigo - mercado interno (em mil toneladas)

Safra	Estoque Inicial	Produção	Importação	Disponi-bilidade	Consumo	Exportação	Estoque Final
02/03	1.002	2.914	6.853	10.769	9.852	5	913
03/04	913	6.074	5.708	12.694	9.947	1.376	1.371
04/05	1.371	5.846	5.311	12.528	10.196	7	2.325
05/06	2.325	4.873	6.266	13.464	10.684	788	1.993
06/07	1.993	2.234	7.164	11.391	9.571	20	1.800
07/08	1.800	4.097	5.926	11.824	9.418	747	1.659
08/09	1.659	5.884	5.676	13.219	9.963	351	2.905
09/10	2.905	5.026	5.922	13.853	9.614	1.170	3.069
10/11 (E)	3.069	5.882	5.772	14.722	10.242	2.516	1.964
11/12 (P)	1.964	5.414	5.800	13.178	10.432	1.200	1.546

Fonte: Conab (dez/11). Elaboração: CILeite/Embrapa Gado de Leite

6.VII Trigo - mercado mundial (em mil toneladas)

Safra	Estoque Inicial	Produção	Importação	Disponi-bilidade	Consumo Doméstico	Exportação	Estoque Final
02/03	202.038	567.643	110.136	879.817	603.759	110.136	165.922
03/04	165.922	554.595	104.501	825.018	588.427	104.501	132.090
04/05	132.090	628.580	111.130	871.800	609.960	111.130	150.710
05/06	150.710	621.420	116.160	888.290	624.370	116.160	147.760
06/07	147.760	594.410	111.580	853.750	615.190	111.580	126.980
07/08	126.980	611.020	113.450	851.450	617.300	117.210	116.940
08/09	116.940	682.190	136.930	936.060	641.480	143.660	150.920
09/10	150.920	684.310	133.580	968.810	650.500	135.800	182.510
10/11 (E)	182.510	648.700	129.850	961.060	653.480	131.370	176.210
11/12 (P)	176.210	683.300	133.790	993.300	676.830	137.300	179.170

Fonte: USDA (dez/11). Elaboração: CILeite/Embrapa Gado de Leite

6. Balanço de Suprimento

6.VIII Soja em grãos - mercado interno (em mil toneladas)

Safra	Produção	Importação	Exportação	Consumo	Estoque Final
02/03	52.018	1.189	19.891	29.928	4.522
03/04	49.989	349	19.248	31.090	4.522
04/05	52.305	368	22.435	32.025	2.735
05/06	55.027	49	24.958	30.383	2.470
06/07	58.392	98	23.734	33.550	3.676
07/08	60.018	96	24.500	34.750	4.540
08/09	57.162	100	28.563	32.564	675
09/10	68.688	200	29.073	37.800	37.800
10/11 (E)	75.324	100	33.600	40.450	40.450
11/12 (P)	71.287	100	32.800	40.650	40.650

Fonte: Conab (dez/11). Elaboração: CILeite/Embrapa Gado de Leite

6.IX Soja em grãos - mercado mundial (em mil toneladas)

Safra	Produção	Importação	Exportação	Esmagamento	Estoque Final
02/03	197.040	62.750	61.570	165.020	40.750
03/04	186.750	54.280	55.840	163.610	37.590
04/05	215.750	63.730	64.630	175.680	48.490
05/06	220.540	64.050	63.930	185.210	52.790
06/07	237.440	69.160	71.500	195.900	62.690
07/08	221.210	78.120	79.590	201.870	52.890
08/09	211.950	77.380	76.840	193.220	42.570
09/10	260.850	86.790	92.550	209.490	59.450
10/11 (E)	264.180	88.500	92.420	220.610	68.430
11/12 (P)	259.220	93.960	96.990	229.290	64.540

Fonte: USDA (dez/11). Elaboração: CILeite/Embrapa Gado de Leite

6. Balanço de Suprimento

6.X Farelo de soja - mercado interno (em mil toneladas)

Safra	Estoque Inicial	Produção	Importação	Consumo	Exportação	Estoque Final
02/03	1.590	21.962	305	8.100	13.602	2.155
03/04	2.155	22.673	188	8.500	14.486	2.031
04/05	2.031	23.127	189	9.100	14.422	1.825
05/06	1.825	21.918	152	9.780	12.332	1.783
06/07	1.783	23.947	101	11.050	12.474	2.307
07/08	2.307	24.717	117	11.800	12.288	3.053
08/09	3.053	23.188	100	12.000	12.253	2.088
09/10	2.088	26.719	100	12.200	13.669	3.038
10/11 (E)	3.038	28.452	100	13.000	14.600	3.990
11/12 (P)	3.990	28.452	100	13.500	14.950	4.091

Fonte: Conab (dez/11). Elaboração: CILeite/Embrapa Gado de Leite

6.XI Farelo de soja - mercado mundial (em mil toneladas)

Safra	Estoque Inicial	Produção	Importação	Consumo	Exportação	Estoque Final
02/03	5.860	130.050	41.810	129.490	42.340	5.890
03/04	5.890	128.410	44.650	127.920	45.260	5.770
04/05	5.770	139.010	45.850	137.070	46.590	6.970
05/06	6.970	145.730	50.790	145.710	51.440	6.340
06/07	6.340	154.140	52.480	152.170	54.280	6.510
07/08	6.510	158.440	54.210	157.240	55.770	6.150
08/09	6.150	151.860	51.060	151.940	52.800	4.330
09/10	4.330	165.240	53.020	161.000	55.560	6.030
10/11 (E)	6.030	173.970	55.580	169.570	58.350	7.660
11/12 (P)	7.660	180.940	57.600	177.830	60.500	7.870

Fonte: USDA (dez/11). Elaboração: CILeite/Embrapa Gado de Leite

6. Balanço de Suprimento

6.XII Óleo de soja - mercado interno (em mil toneladas)

Safra	Estoque Inicial	Produção	Importação	Consumo	Exportação	Estoque Final
02/03	438	5.282	36	2.950	2.486	320
03/04	320	5.510	27	3.010	2.517	330
04/05	330	5.693	3	3.050	2.697	279
05/06	279	5.480	25	3.150	2.419	215
06/07	215	5.909	44	3.550	2.343	275
07/08	275	6.260	27	4.000	2.316	246
08/09	246	5.872	15	4.250	1.594	290
09/10	290	6.767	50	4.980	1.564	563
10/11 (E)	563	7.205	50	5.500	1.710	608
11/12 (P)	608	7.205	50	5.500	1.630	733

Fonte: Conab (dez/11). Elaboração: CILeite/Embrapa Gado de Leite

6.XIII Óleo de soja - mercado mundial (em mil toneladas)

Safra	Estoque Inicial	Produção	Importação	Consumo	Exportação	Estoque Final
02/03	3.640	30.350	8.530	30.200	9.420	2.900
03/04	2.900	29.960	8.240	29.900	8.600	2.600
04/05	2.600	32.520	8.930	31.660	9.120	3.270
05/06	3.270	34.550	9.020	33.560	9.820	3.460
06/07	3.460	36.430	9.820	35.780	10.580	3.350
07/08	3.350	37.540	10.390	37.680	10.880	2.720
08/09	2.720	35.840	9.080	36.040	9.180	2.420
09/10	2.420	38.870	8.640	38.250	9.120	2.560
10/11 (E)	2.560	41.170	9.220	40.980	9.490	2.480
11/12 (P)	2.480	42.910	8.520	42.970	8.820	2.120

Fonte: USDA (dez/11). Elaboração: CILeite/Embrapa Gado de Leite

6. Balanço de Suprimento

6.XIV Café - mercado interno (em mil sacas 60 kg)

Safra	Estoque Inicial	Produção	Disponi-bilidade	Consumo	Expor-tação	Estoque Final
02/03	7.235	53.600	60.835	13.500	29.396	17.939
03/04	17.939	33.200	51.139	14.400	24.920	11.819
04/05	11.819	43.600	55.419	15.500	24.505	15.414
05/06	15.414	36.100	51.514	15.915	21.264	14.335
06/07	14.335	46.700	61.035	16.720	26.185	18.130
07/08	18.130	39.100	57.230	17.390	23.770	16.070
08/09	16.070	53.300	69.370	18.030	31.475	19.865
09/10	19.865	44.800	64.665	18.760	29.780	16.125
10/11 (E)	16.125	54.500	70.625	19.500	34.000	17.125
11/12 (P)	17.125	49.200	66.325	20.100	28.000	18.225

Fonte: USDA (jun/11). Elaboração: CILeite/Embrapa Gado de Leite

6.XV Café - mercado mundial (em milhões de sacas de 60 kg)

Safra	Estoque Inicial	Produção	Impor-tação	Oferta Total	Expor-tação	Estoque Final
05/06	41.564	116.810	91.094	249.468	92.246	38.611
06/07	38.611	131.548	96.599	266.758	100.029	42.383
07/08	42.383	121.762	96.326	260.471	96.602	36.680
08/09	36.680	133.623	96.746	260.532	99.452	36.968
09/10	36.968	126.781	99.581	263.330	101.736	24.418
10/11 (E)	24.418	137.908	104.473	266.799	107.455	26.847
11/12 (P)	26.847	135.046	100.574	262.467	102.123	26.387

Fonte: USDA (jun/11). Elaboração: CILeite/Embrapa Gado de Leite

6. Balanço de Suprimento

6.XVI Algodão em pluma - mercado interno (em mil toneladas)

Safra	Estoque Inicial	Produção	Importação	Consumo Interno	Exportação	Estoque Final
02/03	236	848	119	830	175	197
03/04	197	1.309	105	910	331	370
04/05	370	1.299	38	953	391	363
05/06	363	1.038	82	987	305	191
06/07	191	1.524	97	990	419	402
07/08	402	1.602	34	1.009	533	496
08/09	496	1.214	15	1.004	505	215
09/10	215	1.194	39	1.039	1.039	513
10/11 (E)	513	1.960	145	955	955	730
11/12 (P)	730	1.934	35	1.000	1.000	830

Fonte: Conab (dez/11). Elaboração: CILeite/Embrapa Gado de Leite

6.XVII Algodão em pluma - mercado mundial (em mil toneladas)

Safra	Produção	Importação	Consumo	Exportação	Perdas	Estoque Final
02/03	19.215	6.551	21.398	6.603	-164	9.623
03/04	21.067	7.405	21.339	7.245	-993	10.504
04/05	26.455	7.278	23.664	7.623	-213	13.163
05/06	25.407	9.685	25.350	9.707	-355	13.553
06/07	26.552	8.156	26.797	8.064	-379	13.779
07/08	26.238	8.308	26.655	8.347	-448	13.771
08/09	23.385	6.534	23.902	6.534	-336	13.590
09/10	22.065	7.874	25.806	7.747	397	9.579
10/11 (E)	25.055	7.750	24.891	7.717	7	9.769
11/12 (P)	27.039	7.954	24.903	7.950	-28	11.937

Fonte:USDA (nov/11). Elaboração: CILeite/Embrapa Gado de Leite

6. Balanço de Suprimento

6.XVIII Açúcar - mercado interno (em mil toneladas)

Safra	Estoque inicial	Produção	Importação	Consumo interno	Exportação	Estoque final
02/03	210	23.810	0	9.750	14.000	270
03/04	270	26.400	0	10.400	15.240	1.030
04/05	1.030	28.175	0	10.600	18.020	585
05/06	585	26.850	0	10.630	17.090	-285
06/07	-285	31.450	0	10.800	20.850	-485
07/08	-485	31.600	0	11.400	19.500	215
08/09	215	31.850	0	11.650	21.550	-1.135
09/10	-1.135	36.400	0	11.800	24.300	-835
10/11 (P)	-835	38.350	0	12.000	25.800	-285
11/12 (P)	-285	35.750	0	11.500	23.800	165

Fonte: USDA (nov/11). Elaboração: CILeite/Embrapa Gado de Leite

6.XIX Açúcar - mercado mundial (em mil toneladas)

Safra	Estoque inicial	Produção	Importação	Consumo doméstico	Exportação	Estoque final
03/04	40.391	142.409	42.112	139.580	46.928	38.404
04/05	38.404	140.676	45.157	142.299	47.751	34.187
05/06	34.187	142.424	46.062	142.967	49.741	29.965
06/07	29.965	164.526	45.634	152.964	50.245	36.916
07/08	36.916	163.536	45.721	152.037	50.721	43.415
08/09	43.415	144.144	46.714	153.717	47.786	32.770
09/10	32.770	153.687	51.396	154.653	51.617	31.583
10/11 (E)	31.583	161.437	51.728	156.080	56.136	32.532
11/12 (P)	32.532	168.247	49.014	159.320	56.694	33.779

Fonte: USDA (nov/11). Elaboração: CILeite/Embrapa Gado de Leite

7. Área Plantada nos EUA

7.I Área plantada nos EUA (mil hectares)

Safra	2008/09	2009/10	2010/11 (E) (a)	2011/12 (P) (b)	Var. (b) / (a)
Milho	34.803	34.958	35.690	37.191	4,2%
Sorgo	3.359	2.684	2.187	2.226	1,8%
Soja	30.635	31.344	31.325	30.352	-3,1%
Aveia	1.295	1.378	1.270	1.012	-20,3%
Cevada	1.700	1.444	1.162	1.052	-9,5%
Trigo	25.576	23.945	21.693	22.015	1,5%
Arroz	1.214	1.269	1.471	1.089	-26,0%
Amendoim	621	452	521	501	-4,0%
Canola	409	335	586	652	11,3%
Algodão	3.832	3.703	4.441	5.957	34,1%

Fonte: USDA (nov/11). Elaboração: CILeite/Embrapa Gado de Leite

Gráfico IV : Área plantada nos EUA - milho e soja (milhões hectares)

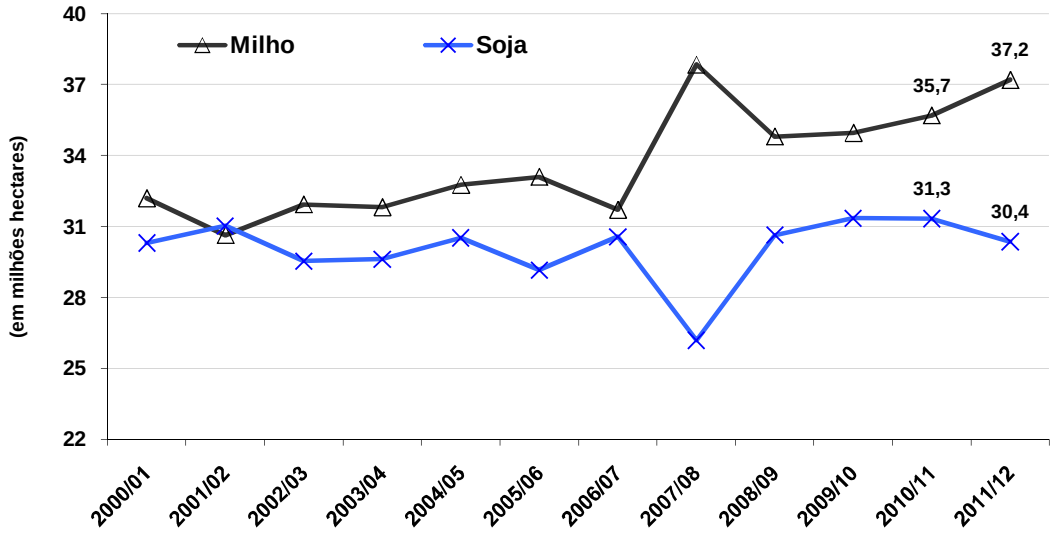

Fonte: USDA (2011). Elaboração: CILeite/Embrapa Gado de Leite

8 - Preços Agrícolas

8.I. Preços Agrícolas

Mês	SOJA						MILHO		CARNES					LEITE
	BCH			BCSP			BCH	BCSP	SÃO PAULO - Esalq/ CEPEA					Esalq/ CEPEA
	GRÃO	FARELO	ÓLEO	GRÃO	FARELO	ÓLEO			BOI		FRANGO		SUÍNO	
									GORDO	MAGRO	ABATI-	VIVO		
	US$c/b	US$/tc	US$c/lb	R$/ 60Kg	R$/Kg	R$/Kg	US$c/ bs	R$/ 60Kg	R$/ 15 Kg	R$/ cabeça	DO R$/Kg	R$/Kg	R$/15 Kg	R$/l
Dez/09	1.032	314	39,4	42,05	0,74	1,90	395	19,91	74,5	886	2,60	1,64	48,87	0,60
MÉDIA	**1.030**	**326**	**35,7**	**46,35**	**0,81**	**1,86**	**374**	**21,22**	**79,4**	**958**	**2,84**	**1,63**	**44,37**	**0,67**
Jan/10	977	296	38,0	38,96	0,71	1,83	386	19,90	76,1	975	2,56	1,57	49,37	0,60
Fev/10	938	275	38,1	35,84	0,63	1,78	363	18,22	77,4	966	2,55	1,63	46,83	0,62
Mar/10	948	264	39,4	34,28	0,55	1,72	366	18,44	77,8	992	2,55	1,53	50,87	0,68
Abr/10	971	278	39,4	35,35	0,50	1,69	354	18,29	81,5	990	2,55	1,41	51,05	0,76
Mai/10	950	277	37,8	35,29	0,53	1,69	364	18,53	79,7	1.018	2,55	1,39	52,86	0,80
Jun/10	949	285	37,2	35,63	0,56	1,74	346	19,14	80,7	996	2,55	1,36	49,62	0,77
Jul/10	1.010	303	38,0	37,61	0,57	1,75	375	18,64	82,8	1.068	2,66	1,56	49,69	0,72
Ago/10	1.025	308	40,6	40,84	0,66	1,88	408	20,80	87,1	1.048	2,70	1,60	54,14	0,69
Set/10	1.079	303	42,2	42,70	0,66	1,94	483	24,27	92,1	1.146	2,70	1,91	56,98	0,69
Out/10	1.184	321	46,9	43,21	0,71	2,17	546	25,63	99,9	1.161	2,74	1,84	60,37	0,70
Nov/10	1.265	341	51,0	47,86	0,73	2,28	552	27,93	112,4	1.233	3,18	1,83	64,22	0,71
Dez/10	1.332	352	54,8	46,40	0,73	2,35	587	28,43	103,6	1.153	3,40	2,34	61,07	0,72
MÉDIA	**1.052**	**300**	**42,0**	**39,50**	**0,63**	**1,90**	**427**	**21,52**	**87,6**	**1062**	**2,72**	**1,66**	**53,92**	**0,71**
Jan/11	1.408	374	57,0	47,21	0,75	2,51	635	30,03	101,2	1.124	3,40	1,97	56,26	0,73
Fev/11	1.412	372	57,5	48,14	0,75	2,52	690	31,96	103,5	1.177	3,40	1,99	43,65	0,74
Mar/11	1.364	357	56,3	46,26	0,68	2,52	681	31,74	104,5	1.228	3,40	2,05	48,71	0,76
Abr/11	1.375	362	58,0	44,50	0,61	2,39	754	29,96	103,1	1.228	3,40	1,80	49,39	0,80
Mai/11	1.350	352	57,0	44,17	0,60	2,40	735	29,88	99,5	1.204	3,40	1,61	44,73	0,84
Jun/11	1.298	355	56,7	44,50	0,60	2,40	722	31,63	96,3	1.225	3,40	1,61	37,71	0,86
Jul/11	1.363	353	56,3	44,26	0,61	2,23	684	30,74	98,3	1.229	3,40	1,75	47,63	0,87
Ago/11	1.376	357	55,6	45,61	0,61	2,29	713	30,30	100,0	1.200	3,40	2,08	50,12	0,87
Set/11	1.356	346	55,3	47,02	0,65	2,39	689	32,17	97,7	1.174	3,40	1,97	48,41	0,89
Out/11	1.232	315	51,1	45,08	0,64	2,42	632	31,50	98,6	1.142	3,40	1,98	51,88	0,89
Nov/11	1.186	298	50,7	44,00	0,63	2,37	626	31,08	104,4	1.218	3,40	2,07	52,50	0,85
Variação em relação ao mês anterior (%)														
Dez/09	2,1	2,1	1,2	-1,0	-1,7	-2,9	1,3	-4,1	-1,0	-0,7	-8,3	7,2	3,1	-5,4
Jan/10	-5,4	-5,8	-3,5	-7,3	-3,7	-4,0	-2,3	-0,1	2,2	10,0	-1,4	-4,1	1,0	-0,9
Fev/10	-4,0	-6,8	0,2	-8,0	-11,0	-2,5	-6,0	-8,4	1,7	-0,9	-0,5	3,9	-5,1	3,6
Mar/10	1,0	-4,3	3,4	-4,3	-12,7	-3,5	0,8	1,2	0,5	2,8	0,0	-6,0	8,6	9,9
Abr/10	2,4	5,5	-0,1	3,1	-9,1	-1,7	-3,3	-0,8	4,7	-0,2	-0,1	-7,8	0,4	11,8
Mai/10	-2,2	-0,4	-4,1	-0,2	5,8	0,0	3,0	1,3	-2,2	2,8	0,1	-1,4	3,5	5,1
Jun/10	-0,2	2,9	-1,4	1,0	4,5	2,8	-5,0	3,3	1,3	-2,2	0,0	-2,7	-6,1	-3,3
Jul/10	6,5	6,2	1,9	5,5	3,5	0,8	8,2	-2,6	2,5	7,2	4,2	14,9	0,1	-6,2
Ago/10	1,4	1,6	7,0	8,6	14,4	7,6	8,8	11,5	5,3	-1,9	1,6	3,0	8,9	-4,5
Set/10	5,2	-1,5	3,8	4,6	1,0	2,9	18,4	16,7	5,7	9,4	0,0	19,3	5,2	0,1
Out/10	9,8	5,9	11,3	1,2	6,4	12,2	13,0	5,6	8,4	1,3	1,6	-3,6	5,9	0,7
Nov/10	6,9	6,3	8,7	10,8	3,9	4,9	1,2	9,0	12,5	6,2	15,8	-0,9	6,4	2,4
Dez/10	5,2	3,1	7,4	-3,0	0,0	2,9	6,3	1,8	-7,8	-6,5	7,1	27,8	-4,9	0,9
Jan/11	5,7	6,3	4,0	1,7	2,8	6,8	8,2	5,6	-2,3	-2,5	0,0	-15,7	-7,9	1,2
Fev/11	0,3	-0,5	0,9	2,0	-0,6	0,7	8,7	6,4	2,3	4,7	0,0	0,9	-22,4	1,1
Mar/11	-3,4	-4,1	-2,1	-3,9	-9,7	-0,2	-1,4	-0,7	1,0	4,4	0,0	2,9	11,6	2,9
Abr/11	0,9	1,4	3,0	-3,8	-9,9	-5,3	10,8	-5,6	-1,4	0,0	0,0	-12,0	1,4	4,9
Mai/11	-1,8	-2,7	-1,8	-0,7	-2,2	0,5	-2,6	-0,3	-3,4	-2,0	0,0	-10,5	-9,4	5,6
Jun/11	-3,8	0,8	-0,5	0,7	0,5	0,2	-1,8	5,8	-3,2	1,7	0,0	-0,1	-15,7	2,9
Jul/11	5,0	-0,5	-0,6	-0,5	1,3	-7,4	-5,2	-2,8	2,0	0,4	0,0	8,8	26,3	0,1
Ago/11	1,0	1,2	-1,4	3,0	0,4	2,8	4,3	-1,4	1,7	-2,3	0,0	18,6	5,2	0,6
Set/11	-1,5	-3,0	-0,5	3,1	6,5	4,5	-3,4	6,1	-2,3	-2,2	0,0	-5,3	-3,4	2,5
Out/11	-9,1	-9,0	-7,6	-4,1	-0,9	1,1	-8,3	-2,1	0,9	-2,7	0,0	0,3	7,2	-0,3
Nov/11	-3,7	-5,4	-0,7	-2,4	-2,7	-1,8	-1,0	-1,3	5,8	6,7	0,0	4,8	1,2	-3,9
Variação em relação ao mesmo mês do ano anterior (%)														
Dez/09	19,0	18,8	27,6	-3,3	0,1	1,2	9,0	-2,9	-10,3	-4,1	-13,3	1,1	-8,1	2,0
Jan/10	-1,7	-3,9	11,1	-17,7	-15,7	-5,4	-1,6	-18,2	-10,5	6,5	-12,7	-6,8	3,3	0,0
Fev/10	1,0	-6,6	19,4	-24,1	-27,3	-5,6	0,2	-19,2	-6,2	-0,3	-15,0	-9,3	18,1	3,4
Mar/10	4,4	-7,6	25,3	-23,8	-28,1	-4,3	-2,8	-11,1	-0,7	3,7	-14,0	-9,2	29,2	11,6
Abr/10	-4,7	-12,3	10,2	-27,0	-37,6	-8,3	-8,6	-13,4	0,7	3,0	-8,7	-11,7	11,7	21,4
Mai/10	-17,4	-25,2	-1,5	-30,2	-38,7	-12,2	-12,8	-16,8	-0,5	2,2	-3,8	-12,3	32,6	20,5
Jun/10	-21,2	-28,8	-1,3	-29,1	-36,5	-11,3	-16,0	-14,0	-0,2	3,3	-14,1	-27,6	1,9	8,9
Jul/10	-6,7	-13,3	11,5	-21,3	-28,4	1,6	12,9	-9,5	1,6	4,3	-10,6	-14,7	25,3	-6,2
Ago/10	-7,9	-14,4	10,6	-13,7	-20,4	8,9	24,6	5,5	11,5	4,1	-2,2	6,3	31,1	-10,7
Set/10	13,7	-2,4	24,1	-5,3	-19,9	5,7	50,0	24,7	18,1	21,1	-2,7	40,8	28,7	-6,8
Out/10	22,6	8,1	29,6	1,4	-9,4	15,4	46,6	22,4	27,7	18,1	-3,8	22,0	21,3	-0,1
Nov/10	25,1	10,9	31,1	12,7	-2,5	16,5	41,5	34,6	49,3	38,3	12,0	19,7	35,5	12,1
Dez/10	29,0	12,0	39,1	10,4	-0,7	23,4	48,6	42,8	39,0	30,1	30,8	42,7	25,0	19,6
Jan/11	44,1	26,5	50,0	21,2	6,0	37,3	64,6	50,9	32,9	15,3	32,6	25,5	14,0	22,2
Fev/11	50,5	35,1	50,9	34,3	18,4	41,8	90,3	75,4	33,7	21,9	33,3	21,9	-6,8	19,2
Mar/11	43,9	35,4	42,8	35,0	22,4	46,7	86,1	72,1	34,3	23,8	33,3	33,4	-4,3	11,6
Abr/11	41,6	30,1	47,3	25,9	21,3	41,5	113,1	63,8	26,5	24,0	33,5	27,4	-3,2	4,7
Mai/11	42,1	27,1	50,8	25,2	12,2	42,2	101,6	61,3	24,9	18,2	33,3	15,7	-15,4	5,2
Jun/11	36,9	24,4	52,3	24,9	8,0	38,6	108,3	65,2	19,3	22,9	33,3	18,8	-24,0	12,0
Jul/11	34,9	16,6	48,4	17,7	5,6	27,3	82,4	64,9	18,7	15,1	28,0	12,5	-4,1	19,4
Ago/11	34,3	16,1	36,9	11,7	-7,3	21,6	75,0	45,7	14,7	14,6	25,9	29,5	-7,4	25,7
Set/11	25,7	14,3	31,1	10,1	-2,2	23,4	42,8	32,5	6,1	2,4	25,9	2,9	-15,0	28,7
Out/11	4,1	-1,8	8,8	4,3	-8,9	11,3	15,9	22,9	-1,2	-1,7	24,0	7,1	-14,1	27,4
Nov/11	-6,3	-12,6	-0,6	-8,1	-14,7	4,2	13,4	11,3	-7,1	-1,2	7,1	13,3	-18,3	19,6

8 - Preços Agrícolas

8.II. Preços Agrícolas

Mês	CAFÉ			AÇÚCAR		TRIGO		ALGODÃO Pluma	ÁLCOOL		
	CCC-RJ		NY	NY	Cepea	BCH	Seab/Deral-PR	Seab/Deral-PR	SÃO PAULO - Esalq/ CEPEA		
	TIPO 7/8 R$/60 Kg	TIPO 6 BC R$/60 Kg	CONTRA-TO "C" US$c/lb	US$c/lb	R$/sc 50Kg	US$c/60 lb	Londrina R$/60kg	Atacado R$/15 Kg	Anidro em R$	Hidratado Combustível em R$	Hidratado Industrial em R$
Dez/09	197,8	275,8	142,5	24,56	58,73	532,8	24,64	39,5	1,14	1,02	1,02
MÉDIA	**203,0**	**257,7**	**125,3**	**17,95**	**48,14**	**531,1**	**27,41**	**38,6**	**0,87**	**0,76**	**0,78**
Jan/10	203,0	278,0	140,2	28,38	70,83	521,7	24,60	42,6	1,30	1,19	1,20
Fev/10	203,6	282,5	131,6	25,97	72,49	489,5	24,67	47,0	1,28	1,14	1,13
Mar/10	196,5	272,2	132,1	19,26	69,58	479,5	24,66	46,9	0,97	0,82	0,87
Abr/10	204,0	278,8	133,2	16,18	63,66	476,7	24,60	47,0	0,91	0,81	0,81
Mai/10	210,0	288,6	134,6	14,60	43,76	477,9	24,32	47,0	0,84	0,72	0,75
Jun/10	226,7	309,8	150,4	15,48	40,41	450,9	23,40	47,0	0,83	0,72	0,73
Jul/10	237,7	332,7	163,4	17,59	40,90	565,9	22,70	52,9	0,92	0,79	0,80
Ago/10	228,9	320,0	173,2	19,21	46,42	688,2	23,72	53,0	0,96	0,84	0,85
Set/10	234,5	332,1	186,1	23,23	56,91	704,6	25,68	53,0	1,06	0,89	0,90
Out/10	232,8	332,8	188,7	26,97	71,68	690,3	25,83	53,0	1,18	0,98	1,00
Nov/10	239,3	352,3	204,7	29,03	75,24	675,0	25,97	53,0	1,19	1,00	1,02
Dez/10	249,3	373,6	220,7	31,07	75,50	757,0	24,54	53,0	1,21	1,08	1,08
MÉDIA	**222,2**	**312,8**	**163,2**	**22,25**	**60,61**	**581,4**	**24,56**	**49,6**	**1,05**	**0,92**	**0,93**
Jan/11	265,5	421,4	236,2	31,99	76,34	807,7	25,25	53,0	1,23	1,11	1,12
Fev/11	281,0	465,8	258,9	31,12	75,17	832,3	27,06	52,0	1,29	1,17	1,17
Mar/11	310,0	525,0	271,7	28,11	70,56	733,9	27,75	88,5	1,67	1,46	1,48
Abr/11	315,8	537,1	281,1	25,09	66,24	777,4	27,72	117,9	2,43	1,39	1,41
Mai/11	323,0	540,5	274,5	21,92	59,73	766,3	27,45	72,3	1,41	1,01	1,05
Jun/11	324,8	524,5	258,6	25,54	54,89	696,7	28,96	68,1	1,22	1,11	1,10
Jul/11	320,0	477,6	252,0	28,59	64,33	668,7	29,29	59,5	1,30	1,14	1,16
Ago/11	329,6	478,7	256,4	n/d	68,49	717,4	28,81	61,5	1,37	1,19	1,22
Set/11	346,9	548,1	258,8	n/d	65,21	679,2	28,86	60,8	1,38	1,20	1,22
Out/11	352,8	532,0	232,8	n/d	62,73	626,6	28,46	60,6	1,38	1,23	1,25
Nov/11	366,0	532,8	230,8	n/d	63,91	625,9	27,52	57,5	1,38	1,28	1,30
Variação em relação ao mês anteiror (%)											
Dez/09	6,0	4,6	3,9	7,3	4,5	-1,4	0,50	4,4	4,6	8,8	3,3
Jan/10	2,7	0,8	-1,6	15,6	20,6	-2,1	-0,15	7,8	13,4	16,2	17,6
Fev/10	0,3	1,6	-6,1	-8,5	2,3	-6,2	0,28	10,2	-1,5	-3,9	-5,4
Mar/10	-3,5	-3,7	0,3	-25,8	-4,0	-2,0	-0,03	-0,1	-24,4	-28,2	-22,7
Abr/10	3,8	2,4	0,8	-16,0	-8,5	-0,6	-0,25	0,1	-6,0	-1,0	-7,7
Mai/10	2,9	3,5	1,0	-9,8	-31,3	0,2	-1,13	0,0	-7,3	-11,2	-7,2
Jun/10	7,9	7,3	11,8	6,0	-7,7	-5,7	-3,79	0,0	-1,3	0,0	-3,0
Jul/10	4,9	7,4	8,7	13,6	1,2	25,5	-3,00	12,7	11,0	10,1	10,0
Ago/10	-3,7	-3,8	6,0	9,3	13,5	21,6	4,50	0,1	4,6	5,3	6,5
Set/10	2,5	3,8	7,4	20,9	22,6	2,4	8,29	0,0	9,5	6,2	5,4
Out/10	-0,8	0,2	1,4	16,1	26,0	-2,0	0,58	0,0	11,9	10,1	11,6
Nov/10	2,8	5,9	8,5	7,6	5,0	-2,2	0,55	0,0	0,6	2,7	1,5
Dez/11	4,2	6,1	7,8	7,1	0,3	12,1	-5,51	0,0	1,7	7,5	6,0
Jan/11	6,5	12,8	7,0	2,9	1,1	6,7	2,86	-0,1	2,2	2,7	4,0
Fev/11	5,8	10,5	9,6	-2,7	-1,5	3,1	7,17	-1,8	4,5	5,7	4,7
Mar/11	10,3	12,7	4,9	-9,7	-6,1	-11,8	2,57	70,2	29,5	24,5	26,0
Abr/11	1,9	2,3	3,5	-10,7	-6,1	5,9	-0,12	33,2	45,3	-4,7	-4,7
Mai/11	2,3	0,6	-2,3	-12,7	-9,8	-1,4	-0,95	-38,7	-41,7	-27,5	-25,6
Jun/11	0,6	-2,9	-5,8	16,5	-8,1	-9,1	5,49	-5,8	-13,9	9,9	4,6
Jul/11	-1,5	-8,9	-2,6	11,9	17,2	-4,0	1,14	-12,6	6,5	2,5	5,9
Ago/11	3,0	0,2	1,8	-	6,5	7,3	-1,63	3,4	5,3	5,1	5,2
Set/11	5,3	14,5	0,9	-	-4,8	-5,3	0,15	-1,2	1,2	0,6	-0,4
Out/11	1,7	-2,9	-10,0	-	-3,8	-7,7	-1,38	-0,3	-0,2	2,5	2,9
Nov/11	3,8	0,1	-0,8	-	1,9	-0,1	-3,29	-5,1	-0,1	3,6	3,9
Variação em relação ao mesmo mês do ano anteiror (%)											
Dez/09	1,4	7,8	31,1	117,4	85,5	0,1	-5,06	5,2	29,8	38,7	8,1
Jan/10	3,7	6,9	20,2	130,6	93,0	-11,5	-11,30	13,5	48,4	52,1	50,9
Fev/10	-2,7	6,7	15,6	98,6	61,9	-8,4	-17,78	21,6	48,5	47,0	41,5
Mar/10	-5,0	6,1	19,7	48,8	43,7	-8,0	-16,45	23,8	30,8	26,0	26,5
Abr/10	-0,4	8,5	14,7	23,0	37,0	-9,4	-15,72	26,9	29,8	31,4	23,6
Mai/10	-0,3	8,2	4,1	-5,6	-1,8	-18,4	-14,91	18,9	24,4	23,3	22,6
Jun/10	7,5	22,2	19,6	-1,9	-4,3	-23,0	-18,68	17,3	19,8	18,0	17,0
Jul/10	14,8	36,5	38,2	-1,1	-1,3	8,7	-20,33	33,5	14,6	11,9	11,3
Ago/10	10,6	25,7	35,3	-11,2	2,2	41,5	-13,33	36,9	16,3	15,1	14,7
Set/10	18,0	32,6	45,1	2,6	2,5	55,9	0,19	37,4	12,9	9,2	9,3
Out/10	15,7	35,0	37,4	16,2	25,2	38,7	5,56	38,6	7,8	4,1	5,6
Nov/10	28,3	33,7	49,3	26,8	33,8	24,9	5,95	40,0	8,7	6,8	3,4
Dez/10	26,1	35,5	54,9	26,5	28,6	42,1	-0,38	34,1	5,7	5,5	6,1
Jan/11	30,8	51,6	68,5	12,7	7,8	54,8	2,63	24,3	-4,7	-6,7	-6,2
Fev/11	38,0	64,9	96,7	19,8	3,7	70,0	9,68	10,8	1,0	2,6	3,8
Mar/11	57,7	92,9	105,7	45,9	1,4	53,1	12,53	88,6	73,1	77,9	69,1
Abr/11	54,8	92,7	111,0	55,1	4,1	63,1	12,68	151,0	167,6	71,2	74,8
Mai/11	53,8	87,3	104,0	50,1	36,5	60,4	12,88	53,9	68,2	39,8	40,1
Jun/11	43,3	69,3	72,0	65,0	35,8	54,5	23,77	45,0	46,7	53,5	51,0
Jul/11	34,6	43,5	54,2	62,5	57,3	18,2	29,05	12,4	40,8	42,9	45,4
Ago/11	44,0	49,6	48,0	-	47,6	4,2	21,48	16,1	41,7	42,7	43,6
Set/11	47,9	65,0	39,1	-	14,6	-3,6	12,35	14,6	31,0	35,2	35,6
Out/11	51,6	59,9	23,4	-	-12,5	-9,2	10,15	14,3	16,8	25,8	25,1
Nov/11	53,0	51,2	12,8	-	-15,0	-7,3	5,95	8,5	15,9	27,0	28,2